

2026年度版 被保険者の皆さまの健診あんない

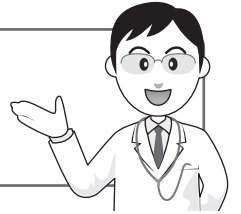

2026年度からの主な変更事項

☆東振協健診の内視鏡自己負担額が変更になりました。
各医療機関の内視鏡金額ごとに、当健保組合負担上限額の11,000円を超える部分が自己負担となります。

① 健康管理センター診療所健診 ⇒ 2ページ ①へ
東京・御茶ノ水にある健康管理センター診療所で受診できます。

② 巡回健診 ⇒ 3ページ ②へ
事業所又は合同健診会場へ、当健康管理センターのスタッフが出向いて健診を行います。

③ 東振協健診 ⇒ 4ページ ③へ
全国約700カ所の医療機関で受診できます。

④ 委託契約健診 ⇒ 16ページ ④へ
当健保組合が直接契約している医療機関で受診できます。

⑤ 健診費用助成金 ⇒ 18ページ ⑤へ
①～④以外で受診した場合、健診費用の一部を助成いたします。

⑥ 歯科健診 ⇒ 22ページ ⑥へ
出張歯科健診、委託契約歯科健診及び助成金を利用して受診できます。

⑦ 東振協脳検査 ⇒ 22ページ ⑦へ
③の東振協健診とは申込み方法が違いますのでご注意ください。

※健診は受診方法にかかわらず、年度内(4月～翌年3月)に1回のみ受診できます。

※健診年齢は、4月から翌年3月までに達する年齢です。

※お申込みされた後、各健診受診日に当健保組合の健康保険資格を喪失している場合は、健診を受けることができません。

※健診年齢が75歳の方は、誕生日で資格喪失(後期高齢者医療制度に移行)となりますので、誕生日前日までに受診してください。

※各種健診の申込書、申請書等は当健保組合ホームページからダウンロードできます。

管工業健康保険組合
健康管理センター

〒101-8325 東京都千代田区神田駿河台2-1

お問合せ先

TEL ①～② 医事課 03-3291-4539

③～⑦ 管理課 03-3291-4535

FAX 03-3291-4435

<https://www.kankenpo.or.jp/>

① 健康管理センター診療所健診

⇒申込書は23ページ

2026年度についても、引き続き感染症対策を講じた上で実施いたします。

- 1.健診名 健康管理センター診療所健診
- 2.健診場所 管工業健康保険組合 健康管理センター診療所(千代田区神田駿河台2-1)
- 3.健診時期 年間を通して随時(毎週 月曜日～金曜日(年末年始、祝休日を除く))
- 4.健診項目 基本健診、各科健診、人間ドックコース
 ※2026年度新規資格取得者に限り、健診年齢に関係なく当該年度の定期基本健診に血液検査が含まれます。
 ※当健保組合加入後、初めての血液検査には肝炎ウイルス検査が含まれます(加入期間1回限り)。
- 5.一部負担金 PSA検査(700円)、胃内視鏡検査(4,300円)、人間ドックコース(男性2,500円・女性3,500円)
 ○…標準検査項目 ●…希望により追加可能な検査項目

		34歳以下	35歳	36～39歳	40～49歳	50歳以上	
基本健診	定期基本健診	問診／身体計測／ 視力・聴力検査／ 血圧測定／尿検査／ 胸部X線検査	○	○	○	○	○
		血液検査	●	○	○	○	○
		心電図検査	●	○	●	○	○
		腹囲測定		○		○	○
		特定健診診察				○	○
		PSA検査【男性のみ】 (前立腺がん腫瘍マーカー)					●
	基本健診	消化器	胃バリウム検査		(※2)	(※2)	○
		胃内視鏡検査(※1)			●	●	
健各科	子宮頸がん健診【女性のみ】	●	●	●	●	●	
	歯科健診(※3) (単独での受診のみ)	●	●	●	●	●	
人間ドックコース	大腸がん健診 (便潜血検査)						
	腹部エコー検査				●	●	
	眼底・眼圧検査						
	骨密度検査(女性のみ)						

- ※1 胃内視鏡検査…これまでに健康管理センター診療所又は巡回健診を受診されたことのない方及び現在胃の病気で治療中の方は、個別にご相談ください。なお、胃内視鏡検査を希望された場合は、胃バリウム検査は受診できません。人間ドックコースと同日に受診することはできません。
- ※2 胃バリウム検査…39歳以下の方で胃バリウム検査を希望される場合は、医事課までご相談ください。受診される場合は、有料(2,000円)となります。
- ※3 歯科健診…**火・水・金曜日の実施**となります。なお、歯石除去は行っておりません。

- 6.受診方法 「基本健診(定期・消化器)、人間ドックコース等申込書」(23ページ)をご記入の上、郵送又はFAXにて健康管理センター診療所までお送りください。申込み後、受診日の2週間前までにご自宅に受診券及び採尿キット等をお送りします。
- 7.健診結果 受診日から約3週間後、事業所へお送りします。
- 8.申込み締切り 随時受付していますが、受診希望月から余裕をもってお申込みください。

お問合せ先：医事課 TEL 03-3291-4539

② 巡回健診

1. 健診名 健診車による巡回健診
2. 健診場所 事業所 及び 地域別合同巡回健診会場
3. 健診時期 年間を通して随時(年末年始、祝休日を除く)
4. 健診項目 定期基本健診
 ※ 2026年度新規資格取得者に限り、健診年齢に関係なく当該年度の定期基本健診に血液検査が含まれます。
 ※ 当健保組合加入後、初めての血液検査には肝炎ウイルス検査が含まれます。
 ※ 34歳以下の血液検査、34歳以下及び36～39歳の心電図検査は、希望により無料で受けられます。
5. 一部負担金 PSA検査(50歳以上の男性のみ)をご希望の場合は有料(700円)となります。健診費用が確定次第、事業所様宛に納付書を送付いたします。

6. 健診実施条件

健診の条件等	レントゲン車の規格等
<ul style="list-style-type: none"> ○<u>受診人員(組合員)がおおむね30名以上であること。</u> ○<u>感染症対策のため、換気ができる会場(会議室、応接室等)があること。また、問診時に個人情報保護を図ることができること。</u> ○<u>健診専用の駐車スペースがあること。(路上駐車を予定の場合は、事前に所轄警察署の道路使用許可申請が必要になります。また、健診当日は誘導員2名の方の配置をお願いいたします。)</u> ○<u>駐車場付近に100V 30Aの電源があること。</u> ○健診会場の他に心電図検査及び腹囲測定ができるスペースがあること。 	<p>特種用途車 (医療防疫車)</p> <p>幅 2.32m 長さ 9.00m (ステップ台1.5m含む) 高さ 2.83m</p>

※上記「健診の条件等」が満たされていないと判断した場合は、ご相談させていただく場合があります。
 ※上記の電源が必要となりますが、やむを得ず電源の供給ができない場合は、車載専用発電機で実施いたします。この場合騒音及び排気が出ますので、あらかじめ近隣の方へご周知のほどお願いいたします。

7. 健診までの流れ

- ①巡回健診実施のご案内送付 実施月の4カ月前
- ②巡回健診受診者確認名簿により健診を申込 実施月の3カ月前までに
- ③受診券、定期基本健診質問票と採尿キットを自宅へ送付 実施月の1カ月前
- ④健診当日(受診券、尿の検体、記入した定期基本健診質問票を持参してください。)

8. その他

- (1) 地域別の合同健診会場実施日については、当健保組合ホームページに掲載いたします。
- (2) 被扶養者の健診申込みを取りまとめる場合には、他の健診(健康管理センター診療所での健診や東振協健診等)と重複した申込みとならないよう、受診者の意思確認をお願いします。
- (3) 組合員外の方の健診を希望される場合は、実施日の3ヶ月前までに医事課へご連絡ください。
- (4) 巡回健診を受診された40歳以上の被保険者及び被扶養者の方で、人間ドックコースを希望される場合は、健康管理センター診療所(御茶ノ水)で受診できます。(有料)

〈健康管理センター診療所及び巡回健診で行っている主な感染症対策〉

- ◆健診に要する時間を可能な限り短縮します。
 - ◆健診会場内では空調及び窓開けによる換気を行います。
 - ◆受診者の方が触れる器具等は、適宜消毒を行います。
 - ◆受診者の方に手指の消毒、不織布マスク着用のご協力をお願いします。
 - ◆受診者の方の体温及び体調を確認し、感染症の疑いがある方は、予約日の変更をお願いします。
 - ◆医師、看護師等の健診スタッフは、不織布マスク、手袋の着用及び手指の消毒を徹底して行います。
- ※今後の感染状況によって、上記感染症対策が変更になる場合があります。

お問合せ先：医事課 TEL 03-3291-4539

③東振協健診

⇒申込書は24～25ページ

- 1.健診名 東振協健診
 2.健診場所 6～15ページ「東振協健診実施医療機関一覧表」参照
 3.健診時期 年間を通して随時
 4.健診内容・料金 コースや検査項目により自己負担額あり

検査項目	Bコース	B1コース
1.問診	○	○
2.身長・体重・BMI・腹囲	○	○
3.視力・聴力検査	○	○
4.血圧測定	○	○
5.尿検査	○	○
6.血液検査	○	○
7.心電図検査	○	○
8.胸部X線検査	○	○
9.胃バリウム検査	○(40歳以上)	○
10.大腸がん健診(便潜血)	○(40歳以上)	○
11.子宮頸がん健診(女性)	○(希望者のみ)	○(希望者のみ)
12.乳房健診(女性)	○(35歳以上の希望者のみ)	○(希望者のみ)
13.PSA検査 (前立腺がん) (腫瘍マーカー)	○(50歳以上希望者のみ)	○(希望者のみ)
14.腹部エコー検査		○
15.眼底、眼圧検査		○
自己負担額 (税込)	無料 (PSA希望者700円) (乳房・視触診あり500円)	2,500円 (PSA希望者3,200円) (乳房・視触診あり3,000円)

※乳房検査(女性のみ)は、各医療機関によって実施方法が異なります。

※乳房検査(女性のみ)は、視・触診ありの場合自己負担500円となります。

※胃バリウム検査を胃内視鏡検査に変更する場合、各医療機関の料金ごとに当健保組合負担の上限額(11,000円)を超えた部分が自己負担額となります。各医療機関の料金については東振協ホームページ(<https://www.toshinkyō.or.jp>)をご覧ください。各医療機関にお問合せください。

5. 申込方法 「東振協健診申込書」(24ページ)・「東振協健診受診予定者名簿」(25ページ)を申込みする医療機関と健康管理センターの両方に、郵送又はFAXしてください。
6. 健診結果 東振協から、申込書に記入された本・支店住所へ送付されます。
7. 申込み締切 受診希望月の2カ月前まで
8. その他
- (1) 東振協健診を申込みされる方は、申込み時に「定期基本健診等結果報告同意書(共通・様式1号)を健康管理センターへ提出していただく必要があります。
(すでに提出済の方は、あらためて提出する必要はありません。)
用紙は当健保組合ホームページから印刷できます。(https://www.kankenpo.or.jp/)申込みをする方の「定期基本健診等結果報告同意書」が健康管理センターに提出されているか確認し、未提出の場合は提出してください。
 - (2) コースでの申込みとなります。項目を単独での申込みはできませんのでご注意ください。また、料金は原則窓口にてお支払いいただきます。
 - (3) 申込み時点で当健保組合の資格があっても、健診実施日に資格の無い方は受診できませんのでご注意ください。
 - (4) 年度内に当健保組合の他の健診(健康管理センター診療所健診、巡回健診、委託契約健診、健診費用助成金)を受診している方は申込みできません。
 - (5) 後日、医療機関より申込事業所(本・支店)に健診案内が届きます。
 - (6) データによる健診結果が必要な場合は、「健診データ作成依頼書」をご提出いただければエクセル形式で電子媒体(CD)により提供いたします。
 - (7) 東振協再検査項目
再検査と判定された方は以下の検査項目を無料で受けられます。なお、予約等のご自身で申込みをお願いいたします。

検査分類	検査項目
血圧	血圧 心拍数 尿糖 尿蛋白 尿潜血
糖代謝	尿糖 尿蛋白 尿潜血 空腹時血糖 HbA1c
腎尿路系	尿糖 尿蛋白 尿潜血 尿沈渣 血清クレアチニン eGFR
脂質代謝	総コレステロール 中性脂肪 HDLコレステロール LDLコレステロール
肝機能	AST(GOT) ALT(GPT) γ -GTP ALP TP アルブミン 総ビリルビン LDH
尿酸	尿酸
血球	赤血球数 ヘマトクリット 血色素量 MCV MCH MCHC 白血球数 血小板数 白血球像

お問合せ先：管理課 TEL 03-3291-4535

東振協健診実施医療機関一覧表

コード	医療機関名称	所在地	郵便番号	子宮検査	乳房超音波のみ	乳房マンモのみ	乳房視触診と超音波	乳房視触診とマンモ	胃内視鏡	電話番号	FAX 番号
01018	医療法人一誠会 はらだ内科内視鏡健診クリニック	旭川市1条通16丁目右7号	070-0031	○	○	×	×	○	○	0166-25-6000	0166-25-6005
01023	医療法人社団 慶友会 吉田病院	旭川市4条西4丁目1-2	070-0054	○	○	○	×	×	○	0166-25-9574	0166-25-1116
01042	社会福祉法人 北海道社会事業協会 洞館病院	虻田郡洞館浦町高砂126	049-5605	×	×	×	×	×	○	0142-74-2555	0142-74-2665
01021	医療法人深仁会 深仁会円山クリニック	札幌市中央区大通西26丁目3-16	064-0820	○	○	○	○	○	○	011-611-7766	011-611-7539
01016	医療法人社団 明日佳 札幌健診センター	札幌市中央区南10条西1丁目1-30 ホテルライフオート札幌5F	064-0810	○	○	○	×	×	○	011-252-9925	011-512-3246
01012	公益財団法人 パブリックヘルスリサーチセンター 札幌商工診療所	札幌市中央区南1条西5丁目15-2	060-0061	○	○	○	×	×	○	011-261-2010	011-261-6200
01001	船員保険 北海道健康管理センター	札幌市中央区北2条西1丁目1番地 マルト札幌ビル5F	060-0002	○	○	○	×	×	○	011-200-4811	011-219-1725
01025	医療法人社団 進興会 札幌フジクリニック	札幌市中央区北4条西5丁目1番地 アスティ45ビル5F	060-0004	○	○	○	×	×	○	011-261-6845	011-261-6844
01013	医療法人社団光星 メディカルプラザ札幌健診クリニック	札幌市中央区北5条西2丁目 JRタワーオフィスプラザさっぽろ8F	060-8503	○	○	○	×	×	×	011-209-5450	011-209-5451
01032	公益財団法人 北海道労働保健管理協会	札幌市白石区本郷通3丁目南2-13	003-0024	○	○	○	×	×	×	011-862-5088	011-862-5134
01031	医療法人 新産健会 スマイル健康クリニック	札幌市豊平区月寒東二条16-1-96	062-0052	○	○	○	×	×	○	011-854-8508	011-854-8486
01024	一般社団法人 日本健康倶楽部北海道支部	札幌市北区北7条西4丁目1-2 KDX札幌ビル9階	060-0807	○	○	○	×	×	×	0120-489-155	011-790-7612
01054	医療法人社団 明日佳 札幌きたはち健診センター	札幌市北区北8条西1丁目3 さつきた8・ビル1階	060-0808	○	○	○	×	×	○	011-252-9925	011-512-3246
01020	公益財団法人 北海道結核予防会 札幌複十字総合健診センター	札幌市北区北8条西3丁目28番地 札幌エンプラザ5F	060-0808	○	×	○	×	×	○	011-700-1331	011-700-1330
01044	一般財団法人 室蘭・登別総合健診センター	室蘭市東町4-20-6	050-0083	○	×	○	×	×	○	0143-45-5759	0143-45-2363
01045	医療法人社団 三ツ山病院	小樽市稲穂1-9-2	047-0032	○	○	○	○	○	○	0134-23-1289	0134-24-0293
01039	社会医療法人 博愛会 開西病院	帯広市西23条南2-16-27	080-2473	×	×	×	×	×	○	0155-38-7541	0155-38-7503
01041	公益財団法人 北海道医療団 帯広第一病院	帯広市西4条南15-17-3	080-0014	○	○	○	×	×	○	0155-25-3121	0155-20-7600
01036	一般財団法人ハスカッププラザ 苫小牧市保健センター	苫小牧市旭町2-9-7	053-0018	○	○	○	×	×	×	0144-35-0080	0144-36-0081
02002	津軽保健生活協同組合 健生病院	弘前市扇町2-2-2	036-8511	○	○	○	○	○	○	0172-55-7717	0172-55-7728
02004	一般社団法人 慈恵会 疾病予防施設 慈恵クリニック	青森市安田近野160-3	038-0021	○	×	○	×	○	○	017-782-8711	017-782-8702
02003	一般財団法人 全日本労働福祉協会 青森県支部	青森市原別1-2-35	030-0921	×	×	×	×	×	×	017-736-8955	017-736-8988
02001	青森保健生活協同組合 あおもり協立病院	青森市東大野2-1-10	030-0847	○	×	○	×	○	○	017-729-3261	017-729-3262
02005	公益財団法人シルバリアハビリテーション協会 メディカルコート八戸西病院付属八戸西健診プラザ	八戸市長苗代中坪74-1	039-1103	○	○	○	×	×	○	0178-21-1717	0178-29-4365
03008	医療法人 遠山病院	盛岡市下ノ橋町6-14	020-0877	○	○	○	×	×	○	019-651-2118	019-604-7757
03001	医療法人社団 愛和会 盛岡南病院	盛岡市津志田13地割18-4	020-0835	○	×	×	○	○	○	019-632-2311	019-908-2030
03003	公益財団法人岩手県予防医学協会	盛岡市北飯町4-8-50	020-8585	○	○	○	×	×	○	019-638-7185	019-637-1278
03004	医療法人 北点舎 ゆとりが丘クリニック	滝沢市土沢541	020-0638	×	×	×	×	×	○	019-699-1122	019-699-1121
03007	公益財団法人岩手県予防医学協会 県南センター	胆沢郡金ヶ崎町西根前209-1	029-4503	○	○	○	×	×	×	0197-44-5491	0197-44-4853
04019	医療法人財団明理会 IMS Me-Lifeクリニック仙台	仙台市宮城野区榴岡1-1-1 JR仙台イーストゲートビル4階	983-8477	○	○	○	×	×	○	022-792-5000	022-792-5001
04013	医療法人 仁泉会 みやぎ健診プラザ	仙台市若林区卸町1-6-9	984-0015	○	○	○	×	×	○	022-231-3655	022-231-3601
04018	一般社団法人喜清会 サンピア仙台健診クリニック	仙台市若林区蒲町東4-2	984-0016	○	○	○	×	×	○	022-282-7511	022-355-4885
04016	一般社団法人 仙台産業医科診療所	仙台市若林区六丁の目西町1-43	984-0011	×	×	×	×	×	×	022-288-7701	022-353-5750
04001	医療法人社団 進興会 せんだい総合健診クリニック	仙台市青葉区一番町1-9-1 仙台トラストタワー4階	980-0811	○	○	○	×	×	○	022-221-0066	022-221-0020
04006	一般財団法人 社の都産業保健会一番町健診クリニック	仙台市青葉区一番町4-9-18 TICビル4階5階	980-0811	○	○	○	○	○	○	022-217-6678	022-217-6568
04012	公益財団法人 宮城県結核予防会 健康相談所興生館	仙台市青葉区宮町1-1-5	980-0004	○	○	○	○	○	○	022-221-4461	022-221-4465
04009	一般財団法人 宮城県予防医学協会	仙台市青葉区上杉1-6-6 イースタンビル5階	980-0011	○	○	○	×	×	○	022-262-2621	022-262-6686
04014	一般財団法人 周行会上杉クリニック健診センター	仙台市青葉区上杉2-3-3	980-0011	○	×	×	×	○	×	022-221-5668	022-221-5676
04011	一般財団法人 宮城県成人病予防協会 中央診療所	仙台市青葉区中央1-3-1 AER12階	980-6112	○	×	×	○	○	○	022-375-7113	022-375-7116
04010	公益財団法人 宮城県結核予防会 複十字健診センター	仙台市青葉区中山吉成2-3-1	989-3203	○	×	○	○	×	○	022-719-5161	022-719-5166
04008	一般財団法人 宮城県成人病予防協会附属仙台循環器病センター	仙台市泉区泉中央1-6-12	981-3133	○	×	×	○	○	○	022-375-7113	022-375-7116
06002	一般財団法人 全日本労働福祉協会東北支部	山形市西崎49-6	990-0853	○	○	○	×	×	○	023-643-6778	023-645-0540
06003	一般財団法人 日本健康管理協会 山形健康管理センター	山形市松町4-8-30	990-0813	○	○	○	×	×	○	023-664-0351	023-681-7916
06001	一般社団法人 鶴岡地区医師会 荘内地区健康管理センター	鶴岡市馬場町1-45	997-0035	○	×	○	×	×	×	0235-22-6445	0235-25-2216
06004	特定医療法人 舟山病院	米沢市駅前2-4-8	992-0027	○	○	○	○	○	○	0238-23-4435	0238-23-2215
07020	公益財団法人 福島県労働保健センター いわき健診プラザ	いわき市好間工業団地27-7	970-1144	○	○	○	×	×	○	0246-84-6602	0246-84-6603
07010	小名浜生協病院	いわき市小名浜岡小名山/神32	971-8151	○	×	×	×	○	○	0246-84-6225	0246-88-7758
07016	公益財団法人 ときわ会 磐城中央病院	いわき市小名浜南富岡富士前41	971-8112	○	×	○	×	×	○	0570-200-280	0246-54-5856
07004	医療法人社団 くさのクリニック	いわき市泉玉露5-17-6	971-8172	×	×	×	×	×	○	0246-56-1060	0246-96-6086
07013	医療法人 郡山病院 いわき健康管理センター	いわき市中央台飯野4-9-2	970-8044	○	×	×	×	○	○	0246-28-9388	0246-28-9421
07021	公益財団法人 福島県労働保健センター こおりやま健診プラザ	郡山市喜久町卸2-15-1	963-0547	○	○	○	×	×	○	024-983-7661	024-983-7662
07015	医療法人 郡山病院	郡山市清水台2-7-4	963-8005	○	○	○	×	×	×	024-932-0107	024-925-0445
07003	郡山医療生活協同組合 桑野協立病院	郡山市島2丁目9-18	963-8034	○	×	○	×	×	○	024-923-6177	024-923-6178
07007	公益財団法人 会田病院	西白河郡矢吹町本町216	969-0213	○	×	○	○	○	○	0248-42-3592	0248-42-2226
07002	公益財団法人 福島県労働保健センター	福島市沖高字北貴船1-2	960-0114	○	○	○	×	×	○	024-554-1133	024-554-5188
07008	医療法人創仁会 東日本診療所	福島市成川字台28-1	960-1108	○	○	×	○	×	×	024-545-5801	024-545-5301
07005	公益財団法人 福島県保健衛生協会	福島市南中央4丁目21-2	960-8073	○	○	○	×	×	×	024-572-6112	024-539-7853
08010	医療法人社団 双愛会 つくば双愛病院	つくば市高崎1008	300-1245	○	○	○	×	×	○	029-878-5007	029-878-5008
08005	一般財団法人 霞ヶ浦成人病研究事業団健診センター	福島郡阿見町中央3-20-1	300-0332	○	○	○	×	×	×	029-887-4563	029-888-0140
08007	社会医療法人連生堂 城西病院	結城市結城10745-24	307-0001	○	○	○	×	×	○	0296-33-0115	0296-33-8300
08014	社会医療法人社団 同樹会 結城病院	結城市結城9629-1	307-0001	○	○	○	×	×	○	0296-33-4172	0296-33-4135
08011	医療法人 清風会 ホスピタル坂東	坂東市岩掛411	306-0515	×	×	×	×	×	○	0297-44-2455	0297-44-2177
08020	医療法人社団善仁会 小山記念病院	鹿嶋市厨5-1-2	314-0030	○	○	○	×	×	○	050-1725-3302	0299-85-1136
08024	公益社団法人 取手市医師会 取手北相馬保健医療センター 医師会病院	取手市野々井1926	302-0032	○	○	○	×	×	○	0297-71-9500	0297-78-1911
08001	一般財団法人 茨城県メディカルセンター	水戸市笠原町489	310-8581	×	×	×	×	×	×	029-243-1113	029-243-1763
08016	医療法人社団 啓和会 いげらぎ健康管理センター	水戸市見川町丹下ノ敷2131-143	310-0913	○	○	○	×	×	×	029-243-6220	029-243-6022
08006	茨城保健生活協同組合 城南病院	水戸市城南3-15-17	310-0803	×	×	×	×	×	○	029-226-3080	029-226-3039
08026	医療法人秀心会 きし整形外科・内科	土浦市大和町9-2 ウララ2-303	300-0036	×	○	×	○	×	○	029-825-5200	029-825-5201
08013	医療法人社団健幸福会 龍ヶ崎大徳ヘルシークリニック 大徳健診センター	龍ヶ崎市長徳町1298-3 大徳ヘルシービル1F	301-0816	×	×	×	×	×	○	0297-61-0026	0297-61-0027
08017	龍ヶ崎済生会総合健診センター	龍ヶ崎市中里1-1	301-0854	○	○	○	×	×	○	0297-63-7178	0297-63-7188
09004	公益財団法人 栃木県保健衛生事業団	宇都宮市野生町3337-1	320-8503	○	○	○	×	×	×	028-623-8383	028-623-8585
09013	医療法人社団 健輝会 清原診療所	宇都宮市清原工業団地15-1	321-3231	○	○	○	×	×	×	028-666-3800	028-666-3801
09001	社会医療法人中山会 宇都宮記念病院総合健診センター	宇都宮市大通1-3-16	320-0811	○	○	○	×	×	○	0570-077831	028-611-5634
09008	医療法人 宇都宮健康クリニック	宇都宮市徳次郎町5-5	321-2116	○	○	○	×	×	×	028-666-2201	028-666-2202
09007	医療法人 北斗会 宇都宮東病院	宇都宮市平出町368-8	321-0901	○	○	○	○	○	○	028-683-5771	028-683-5779
09018	一般社団法人 ノースグレイブズ NVクリニック	佐野市出流原町24-2	327-0102	×	×	×	×	×	×	050-8882-0233	050-8882-0233

東振協健診実施医療機関一覧表

コード	医療機関名称	所在地	郵便番号	子官検査	乳房超音波のみ	乳房マンモのみ	乳房視触診(超音波)	乳房視触診マンモ	胃内視鏡	電話番号	FAX 番号
09016	一般財団法人 日本健康管理協会 とちぎ健診プラザ	小山市向新田77-3	323-0823	○	○	○	×	×	○	0285-31-5555	0285-31-5550
09006	医療法人社団 福田会 福田記念病院	真岡市上大沼127番地	321-4355	○	○	○	×	×	○	0285-84-7765	0285-81-0081
09002	医療法人社団 亮仁会 那須中央病院	大田原市下石上1453	324-0036	○	○	○	×	×	○	0287-29-2525	0287-29-2788
09011	一般財団法人 とちぎメディカルセンター 総合健診センター	栃木市境町27-21	328-0043	○	○	○	×	×	○	0120-940-620	0282-22-0397
09005	とちぎメディカルセンター とちぎ	栃木市大町39-5	328-0071	○	○	○	×	×	○	0282-20-1900	0282-22-7509
09010	学校法人獨協学園 獨協医科大学日光医療センター	日光市森友145-1	321-1298	×	○	○	×	×	○	0288-23-7083	0288-23-5052
10009	医療法人 日望会 みどり病院	みどり市笠懸町鹿2646-2	379-2313	○	×	×	○	○	○	0277-76-1107	0277-46-8622
10003	一般社団法人 伊勢崎佐波医師会病院 成人病検診センター	伊勢崎市下樋木町502	372-0024	○	○	○	×	×	×	0270-26-7878	0270-24-0785
10004	一般財団法人 日本健康管理協会 伊勢崎健診プラザ	伊勢崎市中町655-1	372-0822	○	○	○	×	×	○	0270-26-7700	0270-26-7705
10002	医療法人社団 三愛会 三愛クリニック	高崎市金古町1758	370-3511	○	○	○	×	×	○	0273-73-3111	0273-73-1616
10019	医療法人真木会 真木病院	高崎市上並横町187	370-0801	○	○	○	×	×	○	027-363-8558	027-364-6232
10011	医療法人社団 日高会 日高病院	高崎市中尾町886	370-0001	○	○	○	×	×	○	027-362-1944	027-363-3218
10021	医療法人 井上病院	高崎市連町55	370-0053	○	×	×	×	○	○	027-329-5875	027-395-0099
10012	医療法人 樹心会 角田病院 健診センター	佐波郡玉村町上新田675-4	370-1133	○	○	○	×	×	○	0270-50-3315	0270-65-0515
10005	医療法人財団 明理会 イムス太田中央総合病院 健康管理センター	太田市東今泉町875-1	373-0021	○	○	○	×	×	○	0276-37-8118	0276-37-2610
10020	医療法人社団 ほかか会 群馬パース病院	利根郡川場村生品1861	378-0113	○	×	×	×	×	○	0278-52-3601	0278-52-2238
11047	医療法人 智健会 イーストメディカルクリニック	さいたま市浦和区東高砂町11-1 浦和パルコ7階	330-0055	○	○	○	×	×	○	050-1726-5223	048-799-2212
11035	医療生協さいたま生活協同組合 浦和民主診療所	さいたま市浦和区北浦和5-10-7	330-0074	×	×	○	×	×	×	048-832-6182	048-833-6223
11003	医療法人 慈正会 レインボークリニック	さいたま市若槻区本町3-2-5 ワツジ東館2階	339-0057	○	○	○	×	×	×	048-758-3891	048-758-3893
11028	医療法人 徳洲会 さいたま記念病院	さいたま市見沼区東宮下字西196	337-0012	×	×	×	×	×	○	048-686-3111	048-685-3155
11002	医療法人財団新生会 大宮共立病院	さいたま市見沼区片柳1550	337-0024	○	×	○	×	×	×	048-686-7155	048-687-1787
11095	医療法人 聖仁会 西部総合病院 健診センター	さいたま市桜区大久保890-1	338-0824	○	○	○	○	○	○	050-1721-2764	048-854-1115
11039	医療生協さいたま生活協同組合 おおみや診療所	さいたま市西区指扇1100-2	331-0047	×	×	×	×	×	○	048-624-0238	048-622-7599
11094	医療法人社団 善心会 総合健診センターヘルチェック 大宮センター	さいたま市大宮区大門町2-118 大宮門前3階	330-0846	○	○	○	○	×	○	0570-012-489	0570-012-029
11027	医療法人社団 双愛会 双愛クリニック	さいたま市大宮区の内町2-173	330-0804	○	○	○	○	×	○	0570-038-222	048-642-8282
11106	医療法人社団 メディーノ しおや消化器内科クリニック	さいたま市中央区本町東3-4-7	338-0003	×	×	×	×	×	○	048-829-7484	048-829-7504
11097	医療法人心施和顔施会 ほうじゅ南浦和クリニック 南浦和健診プレイス	さいたま市南区南浦和1-25-1	336-0017	○	○	○	×	×	○	0120-790-048	04-2941-4961
11081	医療法人ヘブロン会 大宮中央総合病院	さいたま市北区東大成町1-227	331-8711	○	○	○	×	×	○	048-653-5266	048-653-5269
11030	医療生協さいたま生活協同組合 大井協同診療所	ふじみ野市ふじみ野1-1-15	356-0050	×	×	×	×	×	○	049-267-1101	049-267-1103
11040	医療法人社団 清心会 至聖病院	狭山市下奥郷121	350-1332	○	○	○	○	○	○	04-2952-1002	04-2952-1004
11021	医療法人 フレモナ会 ティーエムクリニック	熊谷市三ツ房48	360-0843	○	○	○	×	×	○	048-533-8837	048-577-3170
11024	医療生協さいたま生活協同組合 熊谷生協病院	熊谷市上之3854	360-0012	×	×	○	×	×	○	048-524-3841	048-524-3845
11015	医療法人社団 証智会 龍原病院	熊谷市美土里町3-136	360-0845	○	○	×	×	×	○	048-532-6747	048-530-3521
11105	医療法人 翔誠会 MIRAI CLINIC TODA	戸田市本町4-16-17 戸田公園メディカルブリッジ2-3階	335-0023	○	○	○	×	×	○	048-229-0489	048-229-0569
11033	医療生協さいたま生活協同組合 行田協立診療所	行田市本丸18-3	361-0052	×	×	×	×	×	○	048-556-4581	048-556-8677
11043	社会医療法人 刀仁会 坂戸中央健康管理センター	坂戸市千代田4-13-3	350-0214	○	×	○	×	×	○	049-289-3355	049-289-3838
11053	医療法人財団 健和会 みさと健和病院	三郷市鷹野4-494-1	341-8555	○	○	○	×	×	○	048-955-5494	048-955-5484
11031	医療生協さいたま生活協同組合 かすかべ生協診療所	春日部市谷塚2-4-12	344-0065	×	×	×	×	×	○	048-760-6100	
11036	医療生協さいたま生活協同組合 所沢診療所	所沢市宮本町2-23-34	359-1143	×	×	×	×	×	○	04-2924-0121	04-2921-1349
11067	医療法人心施和顔施会 はなみずき小手指クリニック 所沢健診プレイス	所沢市小手指町1-16-4-2階	359-1141	○	○	○	×	×	○	0120-992-473	04-2941-4961
11037	医療生協さいたま生活協同組合 埼玉西協同病院	所沢市中富1865	359-0002	×	×	×	×	×	○	0570-010-323	04-2942-0768
11044	社会医療法人 至仁会 圏央所沢病院	所沢市東狭山ヶ丘4-2692-1	359-1106	×	×	×	×	×	○	04-2920-0518	04-2920-0507
11057	医療法人社団 愛友会 上尾中央総合病院	上尾市柏座1-10-10	362-8588	○	○	○	×	×	○	048-773-1114	048-772-8577
11020	医療法人 慈秀会 上尾アーバンクリニック	上尾市緑丘3-5-28 シンク緑丘ビル1階	362-0015	×	○	○	×	×	○	048-778-8489	048-778-8490
11055	医療法人社団 広彩会 ひろせクリニック	川越市新富町2-4-3木村屋ビル3F ※胃内視鏡のみ	350-0043	×	○	○	○	○	○	049-299-7110	049-292-1165
11073	医療法人 豊仁会 三井病院 三井総合健診センター	川越市連雀町19-3 東館2F	350-0066	○	○	○	×	×	○	049-222-7217	049-222-7218
11041	医療法人社団 令成会 川口パークタワークリニック	川口市幸町1-7-1 川口パークタワー2F	332-0016	○	○	○	○	○	○	048-299-4106	048-229-6931
11032	医療生協さいたま生活協同組合 さいわい診療所	川口市西青木5-1-40	332-0035	×	×	×	×	×	○	048-251-8560	048-252-0434
11038	医療生協さいたま生活協同組合 川口診療所	川口市仲町1-36	332-0022	×	×	×	×	×	○	048-291-9080	048-256-9402
11048	社会医療法人社団 大成会 武南病院附属クリニック	川口市東本郷1432	334-0063	○	×	○	○	○	○	048-282-8226	048-284-2900
11025	医療生協さいたま生活協同組合 ふれあい生協病院	川口市木曾呂1302-1	333-0831	○	○	○	×	×	×	0570-047-489	048-296-2216
11029	医療生協さいたま生活協同組合 秩父生協病院	秩父市阿保町1-11	368-0016	×	×	×	×	×	○	0494-23-1300	0494-22-1721
11058	公益財団法人 埼玉県健康づくり事業団	比企郡吉見町江和井410-1	355-0133	○	○	○	×	×	○	0493-81-6128	0493-81-6749
11082	医療法人財団明理会 イムス富士見総合病院	富士見市鶴馬1967-1	354-0021	○	×	×	×	×	○	049-257-5602	049-268-5270
11050	医療法人 誠昇会 北本共済医院人間ドック健診センター	北本市下石戸511-1 ※胃内視鏡のみ	363-0027	×	×	×	×	×	○	048-598-7003	048-598-7032
11088	医療法人 顕正会 蓮田病院	蓮田市飯山1662-1	349-0131	×	○	○	×	×	○	048-766-8155	048-766-8151
12036	医療法人社団 ちくま会 メディカルガーデン新浦安	浦安市日の出1-1-25	279-0013	○	○	○	×	×	○	047-709-3800	047-709-3802
12027	医療法人社団 新虎の門会 新浦安虎の門クリニック	浦安市日の出2-1-5	279-0013	○	○	○	×	×	○	047-381-2088	047-381-2089
12014	上田クリニック健診センター	浦安市猫実3-18-17	279-0004	○	○	○	×	×	○	047-316-6006	047-350-5630
12047	医療法人社団 慎心会 浦安サンクリニック	浦安市北栄1-16-17 原勝ビル4階5階	279-0002	×	×	×	×	×	○	0120-16-3929	047-381-8797
12030	医療法人社団 創造会 平和台病院予防医療センター	我孫子市布佐834-28	270-1101	○	○	○	×	×	○	050-1792-3773	04-7189-5151
12058	社会福祉法人 太陽会 安房地域医療センター	館山市山本1155番地	294-0014	○	○	○	×	×	○	0470-25-5120	0470-25-5045
12011	医療法人社団 徳風会 高根病院	山根郡芝山町岩山2308	289-1608	○	○	○	○	○	○	0479-70-8051	0479-70-8052
12039	医療法人社団 保健会 メディカルスクエア 養の社クリニック	習志野市養の社2-1-1 養の社F2外2階	275-0028	○	○	○	×	×	○	047-406-5000	047-406-5002
12034	医療法人 徳洲会 千葉西総合病院	松戸市金ヶ作107-1	270-2251	○	○	○	×	×	○	047-384-8074	047-384-8621
12044	医療法人社団 誠善会 新東京クリニック	松戸市根本473-1 6F健診センター	271-0077	○	○	○	×	×	○	047-367-6670	047-361-5599
12072	医療法人社団 誠善会 新東京病院	松戸市和名ヶ谷1271	270-2232	×	○	○	×	×	○	047-308-3720	047-308-1111
12061	学校法人国際医療福祉大学 国際医療福祉大学成田病院	成田市畑ヶ田852	286-8520	○	○	○	×	×	○	0476-35-5602	0476-35-5743
12071	医療法人社団 直心会 轟クリニック	千葉市稲毛区轟町1-13-3	263-0021	○	○	×	×	×	○	043-306-8053	043-306-8078
12003	一般社団法人 千葉衛生福祉協会 千葉診療所	千葉市中央区院内1-8-12	260-0018	×	×	○	×	×	○	043-225-8977	043-224-0878
12022	医療法人社団 福生会 斎藤労災病院	千葉市中央区道場南1-12-7	260-0005	○	×	×	○	○	○	043-227-7453	043-224-3004
12051	医療法人社団 誠善会 千葉メディカルセンター	千葉市中央区南町1-7-1	260-0842	○	○	○	×	×	○	043-310-7038	043-310-7085
12001	医療法人社団 報徳会 報徳千葉診療所	千葉市中央区本町1-1-13	260-0012	○	×	○	×	○	○	043-225-6232	043-225-6229
12067	医療法人社団 保健会 養の社クリニック 海浜幕張	千葉市美浜区ひび野1-14 aune幕張4階5階	261-0021	○	○	○	×	×	○	043-441-5181	043-441-5182
12057	美浜ホームクリニック 健診プラザ	千葉市美浜区高砂3-21-1 イオンマンピア専門館2階	261-0004	○	○	○	×	×	○	043-216-3203	043-279-4211
12019	一般社団法人 日本健康倶楽部 西船橋健康管理クリニック	船橋市葛飾町2-340 フロントビル5F	273-0032	○	○	○	×	×	○	043-312-5811	047-495-2020

東振協健診実施医療機関一覧表

	コード	医療機関名称	所在地	郵便番号	子宮検査	乳房超音波のみ	乳房マンモのみ	乳房超音波とマンモ	乳房超音波とマンモ	胃内視鏡	電話番号	FAX番号
千葉県	12018	医療法人社団 良知会 共立習志野台病院	船橋市習志野台4-13-16	274-0063	○	○	×	×	○	○	047-466-3268	047-469-3237
	12028	医療法人社団 青山会 船橋みなとクリニック	船橋市湊町2-8-9	273-0011	○	○	×	×	○	○	047-433-5105	047-433-0203
	12016	社会医療法人社団 さつき会 袖ヶ浦さつき台病院	袖ヶ浦市長瀬駅前5-21	299-0246	○	○	○	○	○	○	0438-38-6575	0438-60-7394
	12041	医療法人財団 東京勤労者医療会 東葛病院 健診センター	流山市中102-1	270-0153	○	○	○	×	×	○	04-7128-9393	04-7197-1155
	13119	医療法人財団 曉 あさる台病院 健診センター	あさる野市秋川6-5-1	197-0804	○	○	○	○	○	○	042-559-5449	042-559-1201
	13141	医療法人社団さわやか済世 葛飾健診センター	葛飾区立石2-36-9	124-0012	○	○	○	×	×	×	0120-489-231	03-3713-5800
	13185	医療法人財団 綜友会 第二臨海クリニック	江戸川区西葛西7-28-8	134-0088	○	○	○	×	×	○	03-5658-3558	03-5658-4717
	13165	医療法人財団 京映会 京橋クリニック	江戸川区南篠崎町2-40-3	133-0065	×	○	×	×	×	○	03-3678-5791	050-3852-0226
	13017	医療法人社団日健会 日健クリニック	江東区亀戸6-56-15 3階 医療法人社団 日健会 日健クリニック	136-0071	○	○	○	×	×	○	03-3638-3155	03-3684-3979
	13162	独立行政法人 地域医療機能推進機構 東京東病院内	江東区亀戸9-13-1	136-0071	○	○	○	×	×	○	03-3637-0945	03-3637-6914
	13454	医療法人社団同友会 深川クリニック	江東区三好2-15-10	135-0022	○	○	×	×	×	○	03-6860-0017	03-3820-3410
	13221	医療法人社団 彩新会 テレコムセンタービルクリニック	江東区青海2-5-10 テレコムセンタービルWEST3F	135-8070	×	○	×	×	×	○	03-3713-5800	03-3716-5099
	13150	医療法人社団 真應会 東京イースト21クリニック	江東区東陽6-3-2 東京イースト21内イーストタワー2階	135-0016	○	○	×	○	×	○	03-5632-6037	03-5632-3822
	13280	医療法人社団TK 大手町さくらクリニックin豊洲	江東区豊洲3-2-20 豊洲フロント2F	135-0061	○	○	○	×	×	○	03-3533-5582	03-3533-5583
	13347	医療法人社団 愛育会 協和メディカルクリニック	江東区北砂2-15-40	136-0073	○	○	○	×	×	○	03-3648-4166	03-3648-4175
	13147	一般財団法人日本予防医学協会 附属診療所ウェルビーイング毛利	江東区毛利1-19-10 江間忠錦糸町ビル5階	135-0001	○	○	○	×	×	○	03-3635-5711	03-3635-5712
	13171	医療法人財団 三友会 深川ギザリアクリニック	江東区木場1-5-9 深川ギザリアLEGARE棟4階	135-0042	○	○	○	×	×	×	03-5653-3502	03-5653-3506
13238	医療法人社団 優人会 東西線メディカルクリニック	江東区門前仲町1-4-8 9F	135-0048	○	○	○	×	×	○	03-3643-0077	03-5809-8366	
13465	虎ノ門ヒルズ桜十字クリニック	港区虎ノ門2-6-3 虎ノ門ヒルズステーションタワー5階	105-5505	○	○	○	×	×	○	0570-07-5050	03-6809-1661	
13441	TOKYOウェルネスクリニック神谷町	港区虎ノ門4-1-1 神谷町トラストタワー2階	105-6902	○	○	○	×	×	○	03-6432-0546	03-6432-0587	
13248	城山ガーデン桜十字クリニック	港区虎ノ門4-3-1 城山トラストタワー3F	105-6003	○	○	○	×	×	○	0570-07-5050	03-6809-1661	
13023	一般財団法人船員保険会 品川シーズンテラス健診クリニック	港区港南1-2-70 品川シーズンテラス5階	108-0075	○	○	○	×	×	○	03-3452-3382	03-3452-3384	
13455	医療法人社団同友会 品川クリニック	港区港南2-16-3 品川グランドセントラルタワー1階	108-0075	○	○	×	×	×	○	03-6718-2816	03-6718-1703	
13376	一般財団法人健康予防医学財団 みなと健診クリニック	港区港南2-5-3 オリックス品川ビル2F	108-0075	○	○	○	×	×	○	03-5781-5020	03-5781-5021	
13159	独立行政法人 地域医療機能推進機構 東京高輪病院	港区高輪3-10-11	108-8606	○	×	×	○	○	×	03-3443-9555	03-3443-9873	
13191	一般財団法人 ライフ・プランニング・センター 日野原記念クリニック	港区高輪4-10-8 京急第7ビル2階	108-0074	○	○	○	×	×	×	03-6277-2970	03-6277-2986	
13390	医療法人社団慶朋会 三田国際ビルクリニック	港区三田1-4-28 三田国際ビル3階	108-0073	○	○	×	×	×	○	03-3454-8614	03-3454-8239	
13487	医療法人社団裕健会 みなとクリニック	港区芝4-8-2 高松コントラクショングループ東京ビル3階	108-0014	○	○	○	×	×	○	03-3252-0506	03-3252-0623	
13233	医療法人社団 重宣会 鈴木青腸消化器クリニック	港区芝5-27-1	108-0014	○	○	×	×	×	○	03-3455-6188	03-3455-6022	
13468	MYメディカルクリニック田町三田	港区芝5-33-11 田町タワー4階	108-0014	○	○	○	×	×	○	03-6712-7487	03-6665-8237	
13218	芝浦健診クリニック	港区芝浦3-18-17 東京港健康会館3階	108-0023	×	○	×	○	×	○	03-5765-7171	03-5765-7172	
13045	医療法人社団潤康会 芝パーククリニック	港区芝公園2-4-1 芝パークビルA館2階	105-0011	○	○	○	×	×	○	03-3434-4485	03-3434-4007	
13183	医療法人社団 ケイセイ会 パークサイドクリニック	港区芝公園2-6-8 日本女子会館ビル2F	105-0011	○	×	×	○	○	○	03-6454-3752	03-6454-3753	
13333	医療法人社団 生栄会 浜崎町メディカルクリニック	港区芝大門2-3-11 芝浦水ビル1階	105-0012	×	○	×	○	×	×	03-6809-2152	03-6809-2152	
13158	医療法人社団 康生会 シーエスケークリニック	港区新橋1-13-12 堤ビル4F	105-0004	○	×	×	○	○	○	03-5157-5121	03-5157-5123	
13288	医療法人社団 神州 日比谷公園健診クリニック	港区新橋1-18-11航空会館4階	105-0004	○	○	○	○	○	○	03-3595-0781	03-3595-0782	
13126	医療法人社団進興会 セラヴィ新橋クリニック	港区新橋4-3-1 新虎安田ビル4F	105-0004	○	○	○	×	×	○	03-5408-8181	03-5408-8177	
13176	一般財団法人 労働医学研究会 新橋クリニック	港区新橋5-15-5 交通ビル2F	105-0004	×	○	○	×	×	×	03-3434-5151	03-3434-5148	
13324	医療法人財団 南葛勤医協 芝健診センター	港区新橋6-19-21	105-0004	○	○	○	×	×	○	03-3431-7491	03-5776-1631	
13197	一般財団法人 産業医学研究財団 アークヒルズクリニック	港区赤坂1-12-32 アーク森ビル3階	107-6003	○	○	○	○	○	○	03-3505-5151	03-3505-2700	
13294	医療法人社団 赤坂記念小浜会 メディカルクエア赤坂	港区赤坂2-17-22 赤坂トラストタワー2階	107-0052	○	○	×	×	×	×	03-3585-0365	03-3585-0366	
13332	医療法人社団 大星会 大星クリニック	港区赤坂2-9-11 オリックス赤坂2丁目ビル地下1階	107-0052	○	×	×	○	○	○	03-6426-5933	03-6426-5934	
13349	赤坂桜十字クリニック	港区赤坂3-21-13 キーストン赤坂ビル2階	107-0052	○	○	○	×	×	○	0570-07-5050	03-6809-1661	
13157	医療法人社団 永澤滋夫記念会 赤坂永沢クリニック	港区赤坂3-5-2 サンヨー赤坂ビル2F	107-0052	○	×	×	○	×	○	03-3583-6710	03-3584-7802	
13433	医療法人財団順和会 赤坂山王メディカルセンター	港区赤坂4-1-26 W棟4-7階	107-8402	○	○	○	×	×	○	03-5114-6611	03-6230-3702	
13206	医療法人社団 ミッドタウンクリニック 東京ミッドタウンクリニック	港区赤坂9-7-1 ミッドタウンタワー1棟6階	107-6206	○	○	○	×	×	×	03-5413-0081	03-5413-1021	
13180	医療法人社団六医会 汐留シティセンターセントラルクリニック	港区東新橋1-5-2 汐留シティセンター3F	105-7103	○	○	○	×	×	○	03-5568-8702	03-5568-8600	
13281	汐留ガーデンクリニック	港区東新橋1-8-2 カルタタ汐留B1	105-7090	○	○	○	○	○	○	03-5537-8080	03-5537-8252	
13429	一般社団法人秀令会 MEP南青山	港区南青山1-3-3 パークアグリス青山一丁目タワー5階	107-0062	○	○	○	×	×	○	03-6384-5760	03-6384-5762	
13175	医療法人財団厚生会 古川橋病院	港区南麻布2-10-21	106-8581	○	○	○	○	○	○	050-3385-4643	03-3451-4822	
13467	医療法人社団なかよし会 麻布台クリニック	港区麻布台1-3-1 麻布台ヒルズ森JPタワー4階	106-0041	○	○	○	×	×	○	03-5544-9395	03-5544-9392	
13246	泉ガーデン桜十字クリニック	港区六本木1-6-3 泉ガーデンウイングB1F ※胃内視鏡のみ	106-0032	×	○	×	×	×	○	0570-07-5050	03-6809-1661	
13411	医療法人社団 俊和会 日暮里健診プラザ	荒川区西日暮里2-20-1 ステーションボートタワー4階	116-0013	○	○	○	×	×	○	0570-051-700	03-5850-1701	
13474	医療法人社団撫子 高松メディカルクリニック	三鷹市下連雀4-16-12 三鷹第一ビル2階	181-0013	○	○	○	○	○	○	0422-70-1037	0422-70-1036	
13361	医療法人社団MYメディカル MYメディカルクリニック渋谷	渋谷区宇田川町20-17 NMF渋谷公園通りビル4,5階	150-0042	○	○	○	×	×	○	03-6712-7487	03-6452-5102	
13156	一般財団法人 日本健康増進財団	渋谷区恵比寿1-24-4	150-0013	○	○	○	×	×	○	03-5420-8015	03-5420-8033	
13181	恵比寿ガーデンプレイス桜十字クリニック	渋谷区恵比寿4-20-3 恵比寿ガーデンプレイスタワー3階	150-6004	○	○	○	×	×	○	0570-07-5050	03-6809-1661	
13457	医療法人財団明理会 IMS Me-Lifeクリニック渋谷	渋谷区桜丘町23-21 渋谷区文化総合センター大和田10階	150-0031	○	○	○	×	×	○	03-3770-3100	03-3770-3110	
13440	渋谷サクスステージ桜十字クリニック	渋谷区桜丘町3-2 渋谷サクスステージSAKURAタワー14階	150-0031	○	○	○	×	×	○	0570-07-5050	03-6809-1661	
13490	医療法人社団秀佑会 ささづかホームドクタークリニック	渋谷区恵比寿1-58-8 京王不動産恵比寿ビル2階	151-0073	○	○	○	×	×	○	03-6258-4001	03-6258-4002	
13153	医療法人社団 和会 渋谷コアクリニック	渋谷区渋谷1-9-8 朝日生命宮益ビル1F	150-0002	○	○	○	○	○	○	03-3498-2111	03-3498-1023	
13475	医療法人社団善仁会 総合健診センターヘルチェック 渋谷アークシュ	渋谷区渋谷2-17-1 渋谷アークシュ4階5階	150-0002	○	○	○	×	×	○	0570-012-489	0570-012-029	
13285	医療法人財団 東京勤労者医療会 代々木病院	渋谷区千駄ヶ谷1-30-7	151-0051	○	○	○	×	×	○	03-3478-7038	03-3404-7706	
13101	医療法人社団 鳳凰会 フェニクスメディカルクリニック	渋谷区千駄ヶ谷3-41-6	151-0051	○	○	○	○	○	○	0120-063-063	03-3478-3636	
13463	医療法人財団明理会 IMS Me-Lifeクリニック新宿	渋谷区代々木2-1-1 新宿メインスタワー10階	151-0053	○	○	○	×	×	○	03-3375-3371	03-3375-3372	
13166	医療法人社団ひさひさ会 久野メインスタワークリニック	渋谷区代々木2-1-1 新宿メインスタワー2F	151-0053	○	○	○	○	○	○	0120-71-5907	03-3370-5910	
13483	一般財団法人 全日本労働福祉協会 ぜんにほん健診クリニック新宿南口	渋谷区代々木2-5-4 神原記念ビルディング6階	151-0053	○	○	○	×	×	○	03-6426-6037	03-5751-4315	
13388	恵比寿桜十字クリニック	渋谷区東3-9-19 VORT恵比寿maximB1階	150-0011	○	○	○	×	×	○	0570-07-5050	03-6809-1661	
13152	医療法人社団 ウイリಂಗ渋谷ウエストヒルズクリニック	渋谷区道玄坂1-12-1 渋谷ウーイングウエスト11階	150-0043	○	○	×	×	×	×	03-5459-4015	03-5459-4017	
13173	一般財団法人 産業保健研究財団 聖仁会診療所	渋谷区道玄坂1-16-10 渋谷DTビル1階	150-0043	○	○	○	×	×	○	03-6277-5076	03-5456-5631	
13132	クロス病院健診センター	渋谷区幡ヶ谷2-18-20 クロス病院内3階	151-0072	○	○	○	○	○	○	03-3376-6450	03-5351-6633	
13471	医療法人社団翠緑会 ひが北口内科クリニック	小金井市梶野町5-11-1 パピオプラザアネックス1階2階	184-0002	○	○	○	×	×	○	042-401-2323	042-401-2331	
13209	医療法人徳洲会 東京西徳洲会病院	昭島市松原町3-1-1	196-0003	○	○	○	×	×	○	042-500-6622	042-500-6623	
13179	医療法人社団潮友会 うしお病院	昭島市武蔵野2-7-12	196-0021	○	○	○	×	×	○	042-541-5425	042-541-5495	
13139	一般財団法人 日本健康管理協会 新宿健診プラザ	新宿区歌舞伎町2-3-18	160-0021	○	○	○	○	○	○	03-3207-2222	03-3204-5018	

東振協健診実施医療機関一覧表

コード	医療機関名称	所在地	郵便番号	子宮検査	乳房超音波のみ	乳房マンモのみ	乳房視触診(超音波)	乳房視触診+マンモ	胃内視鏡	電話番号	FAX 番号
13155	医療法人社団 慶洋会 ケイアイクリニック	新宿区四谷1-20-23	160-0004	○	○	○	×	×	○	03-5269-2111	03-5269-2154
13331	公益財団法人 東京都予防医学協会	新宿区石谷土原町1-2	162-8402	○	○	○	×	×	○	03-3269-2190	03-3269-2103
13085	医療法人社団 幸楽会 幸楽メディカルクリニック	新宿区新宿1-8-11 新宿そごやプラザ内1階	160-0022	○	×	×	○	×	○	03-3355-0308	03-3355-0266
13076	御苑前クリニック予防医学研究所	新宿区新宿2-1-11 御苑スカビル2階	160-0022	○	○	○	×	×	○	03-3357-2276	03-3357-6762
13491	医療法人社団 順正会 ヒロオカクリニック	新宿区新宿2-5-12 FORECAST 新宿AVENUE3階	160-0022	○	○	○	×	×	○	0570-002-666	03-3225-1716
13169	医療法人社団 生光会 新宿追分クリニック	新宿区新宿3-1-13	160-0022	○	○	○	○	○	○	0120-28-3113	03-3530-5801
13377	帝京大学医学部附属新宿クリニック	新宿区新宿4-1-6 JR新宿ミライタワー7F	160-0022	○	○	○	×	×	○	03-6274-8871	03-6274-8874
13205	一般財団法人 東京社会保険協会 フィオーレ健診クリニック	新宿区新宿7-26-9	160-0022	○	○	○	×	×	○	03-5287-6211	03-5287-6218
13479	MYメディカルクリニック新宿	新宿区西新宿1-26-2 新宿野村ビル5階	160-0023	○	○	○	×	×	○	03-6712-7487	03-5990-5779
13447	医療法人社団神原厚生会 新宿三井ビルクリニック	新宿区西新宿2-1-1 新宿三井ビル4階5階	163-0404	○	○	○	×	×	○	03-3344-3300	03-3344-6884
13074	医療法人社団神原厚生会 新宿NSビルクリニック	新宿区西新宿2-4-1 新宿NSビル4階	163-0804	○	○	×	○	○	○	03-3343-3511	03-3344-3995
13228	医療法人社団成山会 楠樹記念クリニック	新宿区西新宿2-6-1 新宿住友ビル3階	163-0203	○	○	○	×	×	○	03-3344-6666	03-3348-0126
13290	医療法人社団善仁会 総合健診センターヘルチェック レディース新宿	新宿区西新宿2-7-1 新宿第一生命ビルディング26階	163-0726	○	○	○	×	×	○	0570-012-489	0570-012-029
13225	医療法人社団善仁会 総合健診センターヘルチェック 新宿西口センター	新宿区西新宿3-2-4 JRE新宿テラス	160-0023	○	○	○	×	×	○	0570-012-489	0570-012-029
13391	医療法人財団 綜友会 新宿ファーストタワークリニック	新宿区西新宿5-1-1 住友不動産新宿ファーストタワー4階	160-0023	○	○	○	×	×	○	03-6383-4055	03-6383-4056
13405	新宿桜十字クリニック	新宿区西新宿7丁目10番1号 O-GUARD SHINJUKU 5階	160-0023	○	○	○	×	×	○	0570-07-5050	03-6809-1661
13168	医療法人社団 菱秀会 金内メディカルクリニック	新宿区西新宿7丁目5番25号西新宿プライムスクエアビル2階	160-0023	○	○	○	○	○	○	03-3365-5521	03-3365-5520
13031	医療法人社団 あさひ会 西早稲田クリニック	新宿区西早稲田2-21-16	162-0051	○	○	○	×	×	○	03-3232-6465	03-3205-0162
13259	独立行政法人 地域医療機能推進機構 東京山手メディカルセンター	新宿区百人町3-22-1	169-0073	○	○	○	×	×	○	03-5925-6005	03-5330-2516
13366	社会医療法人 河北医療財団 河北総合病院健診メディカルサロン	杉並区阿佐谷北1-6-1 河北総合病院9階	166-8588	○	○	○	×	×	○	03-5356-7575	03-3336-2525
13008	一般財団法人 日本健診財団 診療所杉並健診プラザ	杉並区高井戸東2-3-14	168-0072	○	○	○	×	×	○	03-4586-5555	03-4586-8888
13456	医療法人財団東友会 東高円寺COそだて健診クリニック	杉並区高円寺南1-7-3 山手杉並ビル2階	166-0003	×	○	×	×	×	×	03-5913-8293	03-5913-8292
13372	医療法人社団 はなぶさ会 しんえい内科健診クリニック	杉並区高円寺南4-6-7 アンフィビル3F	166-0003	○	○	○	×	×	○	03-6383-1873	03-5378-7651
13022	一般社団法人 衛生文化協会 城西病院	杉並区上荻2-42-11	167-0043	○	○	○	○	○	○	03-3390-6910	03-3390-6909
13254	医療法人社団 治成会 シグマクリニック	世田谷区上馬5-41-21	154-0002	○	○	○	○	○	○	0120-978-922	03-5481-0227
13394	恩田メディカルプラザ	世田谷区三軒茶屋2-11-20-5F	154-0024	○	×	○	×	×	○	03-5726-9327	03-5726-9333
13146	一般財団法人 平和協会 駒沢診療所 駒沢健康管理センター	世田谷区上馬4-5-8	154-0011	○	○	○	○	×	○	03-3424-8562	03-3424-4200
13258	医療法人社団 幸野メディカルクリニック	世田谷区祖師谷1-11-12 瑞穂ビル2階	157-0072	○	○	○	○	○	○	03-3483-8976	03-3483-4791
13291	医療法人社団 順洋会 武蔵野総合クリニック	清瀬市元町1-8-30	204-0021	○	○	○	○	○	○	042-497-8571	042-497-8561
13143	公益財団法人 結核予防会 複十字病院	清瀬市松山3-1-24	204-0022	○	○	○	○	○	○	0424-91-4712	0424-91-0039
13177	医療法人社団崎陽会 日の出ヶ丘病院	西多摩郡日の出町大久野310	190-0181	○	○	○	○	○	○	042-588-8666	042-597-0305
13320	医療法人社団 新町クリニック	青梅市新町3-56-1	198-0024	○	○	○	×	×	○	0428-31-5312	0428-31-1777
13236	HDC アトラスクリニック	千代田区一番町5番地3 アトラスビル1F	102-0082	×	×	×	×	×	×	03-3234-6911	03-5275-2985
13036	一般財団法人 健康医学協会 霞が関ビル診療所	千代田区霞が関3-2-5 霞が関ビル3階	100-6003	○	○	○	×	×	○	03-3239-0017	03-6261-3516
13202	医療法人社団 友好会 秋葉原メディカルクリニック	千代田区外神田1-16-9 朝風二号楼ビル6F	101-0021	○	○	○	○	○	○	03-3280-5877	03-3280-5891
13476	医療法人社団ウイリング ヘルスクアリティクリニック秋葉原	千代田区外神田1-17-6 アトス秋葉原1-5階	101-0021	○	○	×	×	×	○	03-3525-7315	03-3525-7316
13304	医療法人社団丸の内パレスビルクリニック	千代田区丸の内1-1-1パレスビル4階	100-0005	○	○	○	×	×	×	03-3211-1171	03-3211-1174
13196	医療法人社団 丸の内クリニック	千代田区丸の内1-6-2 新丸の内センタービルディング4階	100-0005	○	○	○	×	×	×	03-5223-8822	03-5288-5025
13368	医療法人社団ウイリング 鉄鋼ビル丸の内クリニック	千代田区丸の内1-8-2 鉄鋼ビルディング地下1階	100-0005	○	○	○	×	×	○	03-6212-3888	03-6212-3887
13220	一般財団法人 健康医学協会 東都クリニック	千代田区紀尾井町4-1 ホテルニューオータニガーデンタワー2階	102-0094	○	○	○	×	×	○	03-3239-0302	03-6261-3516
13148	一般財団法人 全日本労働福祉協会 九段クリニック	千代田区九段北1-9-5	102-0073	○	×	×	○	○	○	03-3222-0071	03-3222-0073
13243	医療法人社団 茂恵会 半蔵門病院	千代田区麹町1-10	102-0083	○	×	×	○	×	○	03-3239-3355	03-3234-4579
13373	医療法人社団 鈴森内科クリニック	千代田区神田岩本町1 岩本町ビル4F	101-0033	×	×	×	×	×	×	03-6260-8865	03-3253-2030
13003	公益財団法人結核予防会 総合健診推進センター	千代田区神田三崎町1-3-12	101-8372	○	○	○	○	○	○	03-3292-9244	03-3292-9234
13211	医療法人社団 雄治会 小川町メディカルクリニック	千代田区神田小川町2-12 進興ビルB1	101-0052	○	○	○	○	○	○	03-5848-4355	03-3295-5555
13261	医療法人財団 同仁記念会 明和病院	千代田区神田須田町1-18	101-0041	×	○	×	×	×	○	03-3251-0271	03-3251-0278
13297	医療法人社団 さわやか清世 健診プラザ日本橋	千代田区神田須田町2-7-3 VORT秋葉原BLD.7階	101-0041	○	○	○	×	×	×	03-3693-7240	03-5654-3206
13207	医療法人財団福音医療会 神田キリスト教診療所	千代田区神田美土代町7-4	101-0053	×	×	×	×	×	×	03-5283-8119	03-5283-8903
13380	医療法人社団 友好会 秋葉原メディカルクリニック アネックス	千代田区神田練馬町68 ムラヤビル4階	101-0022	×	×	×	×	×	×	03-3280-5877	03-3280-5891
13459	医療法人財団京映会 大手町あおぞら健診クリニック	千代田区大手町2-1-1 大成大手町ビル地下1階	100-0004	○	○	○	×	×	○	03-6262-6763	050-3852-0226
13230	医療法人財団 健真会 東京クリニック	千代田区大手町2-2-1 新大手町ビル地下1階	100-0004	○	○	○	×	×	○	03-3516-7187	03-3516-7174
13444	MYメディカルクリニック大手町	千代田区大手町2-3-1 大手町プレイス地下2階	100-0004	○	○	○	×	×	○	03-6712-7487	03-6225-2438
13043	医療法人社団裕健会 神田クリニック	千代田区内神田2-4-1 神田メディカルビル	101-0047	○	○	○	○	○	○	03-3252-0763	03-3252-1058
13269	医療法人社団 慶洋会 ケイアイ飯田橋クリニック	千代田区飯田橋3-10-10 ガーデン・エアタワー2F	102-0072	○	×	○	×	×	○	03-3239-2777	03-3239-2780
13431	クアージュ東京 レディースドッククリニック ※ 女性専用機関	千代田区有楽町1-7-1 有楽町電気ビル北館17階	100-0006	○	○	○	×	×	○	0120-815-835	03-6626-3960
13135	医療法人社団俊秀会エス・ケイ・クリニック	定立区綾瀬3-2-8 シティプレイスアヤセ3階	120-0005	○	○	○	○	○	○	03-3620-2034	03-3620-2446
13224	医療法人社団 けいせい会 東京北部病院	定立区江北6-24-6	123-0872	×	○	○	○	○	○	03-3854-3181	03-3896-2096
13292	社会医療法人社団 昭栄会 水野クリニック	定立区西新井6-31-15	123-0841	×	×	×	×	×	○	03-3898-9380	03-3898-8137
13326	医療法人社団洪泳会 東京洪誠病院	定立区西新井栄町1-17-25	123-0843	○	○	○	×	×	○	03-5888-9880	03-5888-9881
13040	医療法人社団尚視会 東京千住・尚視会クリニック健診プラザ	定立区千住3丁目72番地 白亜ビル4F	120-0034	○	○	○	×	×	○	03-3881-2470	03-3881-2416
13439	医療法人社団ルーチェ会 Bene浅草健診クリニック	台東区花川戸1-4-1 浅草駅ビルEKIMISE7階	111-0033	○	○	○	×	×	○	03-6802-7864	03-6802-7865
13360	医療法人社団哺育会 浅草病院	台東区今戸2-26-15	111-0024	○	○	○	×	×	○	03-6892-2525	03-6892-1778
13140	篤谷健診センター	台東区根岸2-19-19	110-0003	○	○	○	×	×	○	03-3873-9161	03-3873-9170
13122	一般社団法人 オリエンタル労働衛生協会東京支部 オリエンタル上野健診センター	台東区上野1-20-11 ヒューリック上野広小路ビルB1	110-0005	○	○	○	×	×	○	03-5816-0720	03-5816-0712
13414	上野御徒町桜十字クリニック	台東区上野3-21-5 BINO御徒町5階	110-0005	○	○	○	×	×	○	0570-07-5050	03-6809-1661
13034	医療法人社団康裕会 浅草クリニック	台東区浅草4-11-6	111-0032	○	○	○	○	×	○	03-3876-3600	03-3876-4943
13392	一般社団法人 医の森 医の森クリニック浅草橋健診センター	台東区浅草橋1-30-9 ヒューリック浅草橋江戸通4階	111-0053	○	○	○	×	×	○	03-5809-3601	03-5809-3805
13469	医療法人 新産健会 スマイル健康クリニック東京	大田区蒲田5-44-5 蒲田プラザ2階	144-0052	○	○	○	×	×	○	03-6428-7278	03-6428-7279
13172	社会医療法人財団 仁医会 牧田総合病院 人間ドック健診センター	大田区西蒲田8-20-1 B棟2階	144-8501	○	○	○	×	×	○	03-6428-7489	03-6428-7483
13190	医療法人社団弘親会 名和医院	大田区大森本町12-25-28	143-0011	○	○	×	×	×	×	03-3761-6290	03-3761-6277
13251	東海渡井クリニック	大田区東海3-2-1 大田市場事務棟2F	143-0001	×	×	×	×	×	×	03-5492-2711	03-5492-2713
13053	独立行政法人 地域医療機能推進機構 東京蒲田医療センター	大田区南蒲田2-19-2	144-0035	○	○	○	×	×	○	03-5744-3268	03-3736-8358
13493	MYメディカルクリニック東京八重洲	中央区京橋1-1-1 八重洲ダイビル2階	104-0031	○	○	○	×	×	○	03-6712-7487	03-6262-3393
13049	医療法人社団神和会 銀座富士クリニック	中央区銀座4-11-2 丸正ビル2階	104-0061	○	○	○	×	×	○	03-3542-8371	03-3542-8949
13062	医療法人財団湖聖会 銀座医院健康管理センター	中央区銀座4-12-15 歌舞伎座タワー16階	104-0061	○	○	○	×	×	×	03-3541-3340	03-3541-1194
13470	一般社団法人健陽会 勝どきビュータワークリニック	中央区勝どき1-8-1 勝どきビュータワー2階	104-0054	○	○	○	×	×	○	03-5859-4033	03-5859-0782

東振協健診実施医療機関一覧表

コード	医療機関名称	所在地	郵便番号	子宮検査	乳房超音波のみ	乳房マンモのみ	乳房視触診と超音波	乳房視触診とマンモ	胃内視鏡	電話番号	FAX 番号
13247	医療法人社団 進興会 東京ダイバシルクリニック	中央区新川1-28-25 東京ダイバシルディング1F	104-0033	○	○	○	×	○	○	03-5408-8181	03-5408-8177
13154	医療法人社団 春令会 築地クリニック	中央区築地6-25-10 築地センタービル3階	104-0045	○	○	×	×	×	×	03-3549-6662	03-3549-6663
13409	医療法人社団 善仁会 総合健診センターヘルチェック 日本橋センター	中央区日本橋1-3-13 東京建物日本橋ビル7階	103-0027	○	○	○	×	×	○	0570-012-489	0570-012-029
13239	医療法人財団 明理会 IMS Me-Lifeクリニック 東京	中央区日本橋3-6-2 日本橋フロント2F	103-0027	○	○	○	×	×	○	03-3548-2451	03-3231-2330
13131	医療法人社団 兜中央 中島クリニック	中央区日本橋兜町8-8	103-0026	○	○	○	×	×	○	03-3669-0287	03-3666-0868
13066	公益財団法人 早期胃癌検診協会	中央区日本橋茅場町2-6-12	103-0025	○	○	○	×	×	×	03-3668-6806	03-3667-1233
13186	医療法人社団 中央みなと会 三井タワークリニック	中央区日本橋室町2-1-1 日本橋三井タワー5階	103-0022	○	○	○	×	×	○	03-3510-9945	03-6665-0967
13418	医療法人社団 ミッドタウンクリニック 日本橋室町三井タワーミッドタウンクリニック	中央区日本橋室町3-2-1 日本橋室町三井タワー7階	103-0022	○	○	○	×	×	×	03-3231-2068	03-5413-1021
13412	マイヘルスクリニック 神田院	中央区日本橋室町4-1-6 フクトロ室町ビル7階	103-0022	○	○	○	×	×	○	0120-260-709	072-426-3966
13222	KKCウエルネス東京日本橋健診クリニック	中央区日本橋箱崎町5-14 アルゴ日本橋ビル1階	103-0015	○	○	○	×	×	○	03-5500-6776	03-5500-6778
13293	医療法人社団 墨水会 浜町センタービルクリニック	中央区日本橋浜町2-31-1 浜町センタービル7階	103-0007	○	○	○	○	○	○	03-3664-2767	03-3664-6860
13357	医療法人社団 進興会 浜町公園クリニック	中央区日本橋浜町2-42-10 東京紙商健保会館 4階	103-0007	○	○	○	×	×	○	03-5408-8181	03-5408-8177
13189	一般財団法人 日本健康開発財団 東京・八重洲総合健診センター	中央区八重洲1-5-20 東京建物八重洲さくら通りビル7階	103-0028	○	○	○	○	○	×	03-3274-2861	03-3274-5833
13117	中央みなとクリニック	中央区明石町8-1 聖路加タワー2階	104-0044	○	○	○	×	×	○	03-3547-1395	03-3547-1383
13317	医療法人財団 健真会 総合東京病院	中野区江古田3-15-2	165-8906	○	○	○	×	×	○	03-3387-5462	03-3387-2611
13272	社会医療法人社団 健友会 中野共立病院附属健診センター	中野区中野5-45-4	164-0001	○	○	○	○	○	○	03-3386-9106	03-3386-9102
13032	医療法人社団 朋翔会 弥生ファーストクリニック	中野区本町2-46-1 中野坂上サンプライト3階	164-0012	○	○	○	○	○	○	03-3320-7213	03-3320-7212
13271	医療法人社団 多摩医療会 原町田診療所	町田市原町田4-17-11	194-0013	○	○	×	○	×	×	042-722-6665	042-722-9769
13489	医療法人社団 優和会 湘南健診クリニック ココットまちだ館	町田市原町田6-8-1 町田センタービル2階	194-0013	○	○	○	×	×	○	0120-954-223	045-640-5511
13192	医療法人社団 三友会 あげぼの病院 健診部	町田市中町1-23-3	194-0021	○	○	○	×	×	○	042-728-4010	042-728-4034
13216	医療法人社団 桐光会 調布病院	調布市下石原3-45-1	182-0034	○	○	○	×	×	○	042-484-2626	042-481-0323
13278	医療法人社団 英世会 英世会クリニック	日野市万歳寺1-19-7	191-0024	×	×	×	×	×	×	042-589-2231	042-589-2232
13138	(医)厚誠会 孫田クリニック	八王子市旭町6-6 ビオスビル5F	192-0083	○	○	○	×	×	○	042-627-1175	042-627-1173
13442	みぎたクリニック	八王子市本町13-8	192-0066	○	○	○	×	×	○	0120-222-621	042-621-5688
13102	一般財団法人 仁和会総合病院	八王子市明神町4-8-1	192-0046	○	○	○	×	×	×	042-644-3721	042-646-9509
13005	公益財団法人 愛世会愛誠病院	板橋区加賀1-3-1	173-8588	○	○	○	○	○	○	03-3961-5125	03-3961-0962
13354	板橋区医師会病院	板橋区高島3-12-6	175-0082	○	○	○	○	○	○	03-3975-1081	03-3975-8159
13118	一般社団法人 労働保健協会	板橋区若木2-14-3	174-0065	×	○	×	×	×	×	03-3530-2132	03-5399-0507
13038	医療法人社団 明芳会 IMS Me-Lifeクリニック板橋	板橋区小豆沢2-23-15	174-0051	○	○	○	×	×	○	03-3967-1515	03-3967-8662
13004	医療法人社団 生光会 新宿遠分クリニック板橋分院	板橋区小茂根3-13-4	173-0037	×	○	×	×	×	×	03-3973-0641	03-3973-0697
13413	医療法人社団 慈誠会 人間ドック会館クリニック	板橋区常盤台4-35-10	174-0071	○	○	○	×	×	○	03-3937-6256	03-3937-1306
13188	医療法人財団 同潤会 富士見病院	板橋区大和町14-16	173-0012	○	×	×	×	×	○	03-3962-2431	03-5375-3473
13430	医療法人社団 令樹 medock総合健診クリニック	品川区上大崎3-11-18	141-0021	○	○	○	×	×	○	03-5860-2635	03-5860-2638
13024	医療法人社団 進興会 進興クリニック	品川区大崎2-1-1 Think Park Tower 3F	141-6003	○	○	○	×	×	○	03-5408-8181	03-5408-8177
13327	医療法人社団 進興会 オールコート健診クリニック	品川区東五反田2-17-1 オールコート大崎マークエスト14階	141-0022	○	○	○	×	×	○	03-5408-8181	03-5408-8177
13012	医療法人社団 友好会 目黒メディカルクリニック	品川区東五反田5-22-33 TK池田ビル4F	141-0022	○	○	○	○	○	○	03-3280-5877	03-3280-5891
13030	医療法人社団 ケイメディカルオフィス KMO五反田健診クリニック	品川区東五反田5-28-9 五反田第三花谷ビル7階	141-0022	×	○	×	×	×	○	03-3494-2491	03-3494-2492
13284	医療法人社団 六医会 品川シーサイドセントラルクリニック	品川区品川4-12-6 品川シーサイドキャナルタワー 1F	140-0002	×	×	×	×	×	○	03-3458-2121	03-3458-2269
13037	一般財団法人 全日本労働福祉協会 ぜんにほん健診クリニック大森ベルポート	品川区南大井6-26-3 大森ベルポートD館2階	140-0013	○	○	○	×	×	○	03-6426-6037	03-5751-4315
13381	牧田総合病院 健診プラザOmori	品川区南大井6-28-12 大森ガーデンビル7-8階	140-0013	○	○	○	×	×	×	03-6428-7489	03-6428-7483
13015	公益財団法人 河野臨床医学研究所 北品川クリニック 予防医学センター	品川区北品川11-28-15	140-0001	○	○	○	×	×	○	03-6433-3273	03-3474-1355
13462	医療法人 一翠会 一翠会東京府中健診クリニック	府中市宮町1-40 KDX府中ビル4階	183-0023	○	○	○	×	×	○	042-363-5515	042-363-5517
13436	社会医療法人財団 大和会 武蔵村山病院	武蔵村山市榎1-1-5	208-0022	○	○	○	×	×	○	042-566-3172	042-566-3173
13371	医療法人社団 正友会 松井健診クリニック吉祥寺プレイス	武蔵野市吉祥寺東町1-19-23	180-0002	○	○	○	×	×	○	0120-037-388	0422-22-6682
13163	医療法人社団 友志育成会 むさし野クリニック	武蔵野市吉祥寺本町1-10-3	180-0004	○	○	○	○	○	×	042-316-6312	042-306-7760
13295	医療法人社団 陽和会 にしくぼ診療所	武蔵野市緑町2-1-40	180-0012	○	○	○	×	×	○	0422-50-2825	0422-50-2826
13019	医療法人社団 同友会 春日ビルクリニック	文京区小石川11-12-16 小石川ITGビル	112-0002	○	○	○	×	×	○	03-3816-5840	03-3814-0004
13121	一般財団法人 近藤記念医学財団 富坂診療所	文京区本郷1-33-9	113-0033	○	○	○	○	○	○	03-3814-2661	03-5800-1840
13035	医療法人社団 七星会 カサメディカルクリニック	文京区本郷4-24-8 VORT本郷Ⅲ3階	113-0033	×	○	×	×	×	×	03-5689-8211	03-5689-8210
13083	医療法人社団 育生舎 山口医院	豊島区西葉巻1-19-17 ※胃内視鏡のみ	170-0001	×	×	×	×	×	○	03-3915-5885	03-3949-3455
13200	オリエンタルクリニック	豊島区西池袋1-29-5	171-0021	○	○	○	×	×	×	03-3988-1292	03-3988-2035
13087	医療法人社団 絆 アーバンハイツクリニック	豊島区葉巻1-16-2 アーバンハイツ葉巻B棟	170-0002	○	○	○	×	×	○	03-3946-7801	03-3946-7527
13464	池袋桜十字クリニック	豊島区東池袋1-13-6 ロクマルゲート池袋7階	170-0013	○	○	○	×	×	○	0570-07-5050	03-6809-1661
13363	医療法人社団 善仁会 総合健診センターヘルチェック 池袋センター	豊島区東池袋1-25-8 タカセビル1-2階	170-0013	○	○	○	×	×	○	0570-012-489	0570-012-029
13129	サンシャイン 山口クリニック	豊島区東池袋3-1-1 サンシャイン60ビル 7階	170-6007	×	×	×	×	×	○	03-3988-0100	03-3988-0017
13160	医療法人社団 生全会 池袋病院	豊島区東池袋3-5-4	170-0013	×	○	×	×	×	○	03-3971-2836	03-3984-4320
13151	医療法人社団 景星会 大塚北口眼科・健康管理クリニック	豊島区北大塚2-6-12	170-0004	○	○	○	○	○	○	0120-708-123	03-6454-3790
13264	医療法人社団 景星会 赤羽 赤羽東口病院	北区赤羽1-38-5	115-0045	○	○	○	○	○	○	0120-812-800	03-3902-2132
13276	医療法人社団 健診会 東京メディカルクリニック	北区滝野川6-14-9	114-0023	○	○	○	○	○	○	03-5980-0850	03-5980-3439
13241	医療法人社団 慈光会 八木病院	北区東十条4-14-8 外來棟3F 八木病院健診センター	114-0001	○	○	○	○	○	○	03-5902-5400	03-3912-3260
13404	錦糸町しんえいクリニック	墨田区江東橋1-16-2 チョーギンビル7階	130-0022	○	○	○	○	○	○	03-6659-2267	03-6659-2268
13274	医療法人社団 三恵寿会 3Sメディカルクリニック	墨田区江東橋2-19-7 富士ソフトビル15F	130-0022	○	○	○	○	○	○	03-5624-5325	03-5624-5354
13367	医療法人社団 愛恵会 湘南メディカル記念病院	墨田区両国2-21-1	130-0026	○	○	×	×	×	○	0120-352-390	03-5625-3181
13351	医療法人社団 さわやか清世 健診プラザ両国	墨田区両国4-25-12 2階	130-0026	○	○	○	×	×	×	03-3846-3731	03-3846-3732
13001	多摩健康管理センター(施設)	立川市錦町3-7-10	190-0022	○	○	○	○	○	○	042-528-2011	042-529-1810
13492	一般財団法人 日本健康管理協会 立川健診プラザ	立川市柴崎町2-12-24 MK立川南ビル1-2階	190-0023	○	○	○	○	○	○	03-3207-2222	03-3204-5018
13184	医療法人社団 進興会 立川北口健診館	立川市曙町2-37-7 コアシティ立川ビル	190-0012	○	○	○	○	○	○	042-521-1212	042-521-1215
13426	医療法人社団 はなぶさ会 島村記念病院 健診センター	練馬区関町北2-4-2	177-0051	○	○	○	×	×	○	050-1725-6320	03-3920-9786
14011	医療法人社団 優和会 湘南健康管理センター	横浜市中区磯子3-53-12	237-0063	○	○	○	×	×	○	046-867-2877	046-867-2878
14018	横浜鶴ヶ峰病院	横浜市旭区川島町1764番地	241-0011	○	○	○	×	×	○	045-370-5270	045-370-5272
14049	医療法人 順正会 横浜鶴ヶ峰病院付属予防医療クリニック	横浜市旭区鶴ヶ峰2-82-1 ココロ鶴ヶ峰5F	241-0022	○	○	○	×	×	○	045-370-5270	045-370-5272
14014	医療法人 さくら会 金沢さくら医院	横浜市金沢区谷津町35 VICISビル3-4階	236-0016	○	○	○	×	×	○	045-786-0915	045-786-5541
14052	医療法人社団 景星会 福浦健診クリニック	横浜市金沢区福浦2-14-25	236-0004	○	×	○	×	×	○	045-786-9724	045-786-9739
14076	医療法人 横浜博明会 西横浜国際総合病院	横浜市戸塚区深沢町56	245-8560	○	○	○	×	×	○	045-861-8430	045-861-8431
14088	医療法人 横浜平成会 平成横浜病院 総合健診センター	横浜市戸塚区戸塚町550番地	244-0003	○	○	○	×	×	○	045-860-1888	045-860-1876
14039	医療法人社団 成澤会 清水橋クリニック	横浜市港南区日野中央1-19-4	234-0053	○	○	○	×	×	×	045-847-5533	045-847-5800

東振協健診実施医療機関一覧表

コード	医療機関名称	所在地	郵便番号	子宮検査	乳房超音波のみ	乳房マンモのみ	乳房視触診(超音波)	乳房視触診(マンモ)	胃内視鏡	電話番号	FAX 番号
14074	社会医療法人社団 三思会 新横浜メディカルサテライト	横浜市港北区新横浜2-5-11 金子第一ビル4階	222-0033	○	○	○	○	○	○	045-471-3855	045-471-3856
14105	医療法人健水会 総合健診クリニックMEDOC	横浜市港北区日吉2-9-3	223-0061	○	○	○	×	×	○	045-565-0752	045-562-6784
14004	医療法人社団善仁会 総合健診センターヘルチェック 横浜東口センター	横浜市神奈川区金港町6-20	221-0056	○	○	○	×	×	○	0570-012-489	0570-012-029
14051	一般社団法人 日本健康倶楽部横浜支部診療所	横浜市瀬谷区瀬谷4-5-31 シルバープラザビル2F	246-0031	○	○	○	○	○	×	045-442-6321	045-303-1263
14054	医療法人 城見会アムスランドマーククリニック	横浜市西区みなとみらい2-2-1-1 ランドマークタワー7階	220-8107	○	○	○	×	×	×	045-222-5588	045-222-5590
14019	公益財団法人 神奈川県予防医学協会 ウェルポートみらい	横浜市西区みなとみらい4-6-5 横浜コネクスクエア4F	220-0012	○	○	○	○	○	○	045-641-8503	045-641-2863
14098	MYメディカルクリニック横浜みなとみらい ウェルポートみらい	横浜市西区みなとみらい3-6-1 みなとみらいセンタービル11階	220-0012	○	○	○	×	×	○	03-6712-7487	045-264-8660
14001	横浜リーフみなとみらい健診クリニック	横浜市西区みなとみらい4-6-5 リーフみなとみらい11階	220-0012	○	○	○	×	×	○	045-651-1572	045-651-2263
14095	医療法人社団善仁会 総合健診センターヘルチェック 横浜ゲートタワー	横浜市西区高島1-2-5 横浜ゲートタワー4階	220-0011	○	○	○	×	×	○	0570-012-489	0570-012-029
14034	医療法人社団善仁会 総合健診センターヘルチェック ファーストプレイス横浜	横浜市西区高島2-7-1 ファーストプレイス横浜6階	220-0011	○	○	○	×	×	○	0570-012-489	0570-012-029
14038	医療法人財団 コンフォート コンフォート横浜健診センター	横浜市西区平沼2-8-25	220-0023	○	○	○	○	○	○	045-313-8080	045-321-8881
14032	医療法人社団善仁会 総合健診センターヘルチェック 横浜西口センター	横浜市西区北幸1-11-15 横浜STビル3階	220-0004	○	○	○	×	×	○	0570-012-489	0570-012-029
14050	医療法人社団 善仁会 総合健診センターヘルチェック レディース横浜 ※女性専用機関	横浜市西区北幸1-4-1 横浜天理ビル23F	220-0004	○	○	○	×	×	○	0570-012-489	0570-012-029
14102	医療法人社団成仁会 市ヶ尾病院	横浜市青葉区市ヶ尾町23-1	225-0024	○	○	○	○	○	○	045-511-7140	045-511-7153
14106	医療法人社団たけのこ会 たけのこメディカルパーク	横浜市青葉区青葉台2-8-20 パルテ青葉台2階	227-0062	○	○	○	×	×	○	0120-55-3387	045-985-4132
14085	医療法人社団優和会 湘南健診クリニック ココットさくら館	横浜市中区桜木町1-1-7 ヒューリックみなとみらい13階	231-0062	○	○	○	×	×	○	045-640-5510	045-640-5511
14030	医療法人 回生会 ふれあい横浜ホスピタル健康管理センター	横浜市中区万代町2-3-3	231-0031	○	×	○	×	×	○	045-662-2489	045-662-7257
14107	公益財団法人 横浜勤労者福祉協会 汐田総合病院	横浜市鶴見区矢向1-6-20	230-0001	○	○	○	×	×	○	045-574-1369	045-574-1055
14002	一般財団法人 神奈川県労働衛生福祉協会	横浜市保土ヶ谷区天王町2-44-9	240-0003	○	○	○	○	○	○	0462-62-8155	0462-62-9511
14037	医療法人社団 三喜会 横浜新緑総合病院	横浜市緑区十日市場町1726-7	226-0025	○	○	○	×	×	×	045-984-3003	045-507-3627
14079	医療法人社団 医誠会 相陽かさわ台病院	海老名市柏が谷3丁目11-1	243-0402	×	×	×	×	×	○	046-236-6355	046-236-6356
14044	医療法人財団 額田記念会 額田記念病院	鎌倉市大町4-6-6	248-0007	×	×	×	×	×	○	0467-25-1231	0467-23-1368
14061	医療法人社団 康心会 湘南健康管理センター	茅ヶ崎市茅ヶ崎2-2-3	253-0041	○	○	○	○	○	○	0467-86-6570	0467-57-4640
14026	公益財団法人 健康予防医学財団 ヘルスケアクリニック厚木	厚木市旭町1-25-1 本厚木ヒラズ3階	243-0014	○	○	○	×	×	○	046-227-1131	046-227-3731
14040	社会医療法人社団 三思会 東名厚木メディカルサテライトクリニック	厚木市船子224	243-0034	○	○	○	○	○	×	046-229-1937	046-227-0677
14041	医療法人 仁厚会 仁厚会病院	厚木市中町3-8-11	243-0018	○	○	○	○	○	○	046-221-5979	046-221-5976
14007	社会医療法人財団 石心会 アルファメディッククリニック	川崎市幸区堀川町580-16 川崎センター8F	212-0013	○	○	○	○	○	×	044-511-6116	044-542-1284
14029	医療法人社団 彩新会 KSPクリニック	川崎市高津区坂戸3-2-1 かながわサイエンスパーク西棟5階	213-0012	○	○	×	×	×	○	03-3713-5800	03-3716-5099
14008	一般財団法人 京浜保健衛生協会	川崎市高津区上作延3-8-14	213-0034	○	○	○	○	○	○	044-330-4565	044-330-4560
14028	社会医療法人財団 石心会 川崎健診クリニック	川崎市川崎区駅前本町10-5 クリエ川崎8階	210-0007	○	○	○	○	○	×	044-511-6116	044-542-1284
14042	医療法人社団 こうかん会 日本鋼管病院	川崎市川崎区鋼管通1-2-1	210-0852	○	○	○	×	×	○	044-333-6674	044-366-1097
14090	医療法人社団善仁会 総合健診センターヘルチェック 川崎センター	川崎市川崎区日進町1-11 川崎ルフロ8階	210-0024	○	○	○	×	×	○	0570-012-489	0570-012-029
14087	医療法人社団 豊栄会 稲田堤メディカルクリニック	川崎市多摩区宮坂2-15-5	214-0001	○	○	×	×	×	○	044-712-3030	044-712-3388
14075	医療法人社団 晃進会 たま日吉台病院	川崎市麻生区王禅寺1105	215-0013	○	○	○	×	×	○	044-959-2005	044-281-0706
14065	医療法人社団 晃進会 川崎みどりの病院	川崎市麻生区王禅寺1142	215-0013	○	○	○	×	×	○	044-969-0454	044-955-0452
14055	医療法人社団 三成会 新百合ヶ丘総合病院	川崎市麻生区古沢寺都古255	215-0026	○	×	×	○	○	○	044-322-0633	044-322-0359
14080	医療法人社団 黎明会 新百合健康管理センター	川崎市麻生区上麻生1-20-1 小田急アルデ新百合ヶ丘6F	215-0021	○	○	○	○	○	○	044-959-3121	044-966-3298
14062	医療法人社団 神緑会 いしだクリニック	川崎市麻生区宮坂2-7-1	215-0011	×	×	×	×	×	○	044-959-5944	044-955-5710
14025	独立行政法人 地域医療機能推進機構 相模野病院	相模原市中央区淵野辺1-2-30	252-0206	○	○	○	×	×	×	042-751-1265	042-751-1268
14023	医療法人社団藤原会 藤原総合健診センター	藤沢市鎌沼1-17-11	251-0024	○	○	○	×	×	○	0466-23-3211	0466-24-3630
14024	御所見総合クリニック	藤沢市鵜飼188番地	252-0825	○	○	×	×	×	○	0466-49-2882	0466-47-0558
14048	倉田メディカルサポートクリニック	平塚市四之宮2-7-8	254-0014	○	×	×	○	○	○	0463-27-1011	0463-27-1088
15017	一般社団法人 新潟県労働衛生医学協会附属 吉田検診センター	燕市吉田東栄町36-20	959-0232	×	×	×	×	×	×	0256-92-1200	0256-92-1211
15016	一般社団法人 新潟県労働衛生医学協会附属 燕検診センター	燕市東太田宇杉名田6857 産業安全衛生会館内	959-1200	○	○	○	×	×	×	0256-92-1200	0256-92-1211
15020	一般社団法人 新潟県労働衛生医学協会附属 小出検診センター	魚沼市小出1240-13	946-0011	○	○	○	×	×	×	025-792-3365	025-792-1087
15023	一般社団法人 新潟県労働衛生医学協会附属 佐渡検診センター	佐渡市真野536	952-0313	○	○	○	×	×	×	0259-55-3175	0259-55-4217
15014	一般社団法人 新潟県労働衛生医学協会附属 県央健診スクエア	三条市上須賀4-1	955-0091	○	○	○	×	×	○	0256-92-1200	0256-92-1211
15021	一般社団法人 新潟県労働衛生医学協会附属 十日町検診センター	十日町市春日町2-113	948-0057	○	○	○	×	×	×	025-752-6196	025-757-4447
15006	一般社団法人 上越医師会上越地域総合健康管理センター	上越市春日野1-2-33	943-0803	○	○	○	×	×	×	025-521-0521	025-522-2434
15012	一般社団法人 新潟県労働衛生医学協会附属 新津成人病検診センター	新潟市秋葉区程島2009	956-0035	○	○	○	×	×	○	025-370-1960	025-378-6162
15015	一般社団法人 新潟県労働衛生医学協会附属 岩室成人病検診センター	新潟市西蒲区橋本143-1	953-0103	○	○	○	×	×	×	0256-92-1200	0256-92-1211
15029	西新潟健診プラザ	新潟市西区小新南2-1-60	950-2028	○	○	○	×	×	○	025-231-1122	025-245-1155
15001	一般社団法人 新潟県労働衛生医学協会	新潟市西区北堀1185-3	950-1187	○	○	○	×	×	×	025-370-1960	025-378-6162
15013	一般社団法人 新潟県労働衛生医学協会附属 新潟健診スクエア	新潟市西区北堀1185-3	950-1126	○	○	○	×	×	○	025-370-1970	025-378-6162
15005	新潟健診プラザ	新潟市中央区紫竹山2-6-10	950-0914	○	○	○	×	×	○	025-245-1177	025-245-1155
15004	一般社団法人 新潟県健康管理局	新潟市中央区新光町11-1	950-0965	○	○	○	×	×	○	025-245-4455	025-283-3974
15010	一般社団法人 新潟県労働衛生医学協会附属 集団検診センター	新潟市中央区川岸町1-39-5	951-8133	○	○	○	×	×	○	025-370-1960	025-370-1975
15007	公益財団法人 新潟県保健衛生センター	新潟市中央区川岸町2-11-11	951-8680	○	○	○	×	×	○	025-267-6328	025-232-0891
15011	一般社団法人 新潟県労働衛生医学協会附属 プラカ健康増進センター	新潟市中央区天神1-1 プラカ3 5階	950-0917	○	○	○	×	×	○	025-370-1960	025-378-6162
15028	社会医療法人 新潟臨港保健会 新潟万代病院	新潟市中央区八千代2-2-8	950-8584	○	○	○	×	×	○	025-244-4700	025-244-5948
15022	一般社団法人 新潟県労働衛生医学協会附属 アクアール長岡健康増進センター	長岡市新隆2-5-1 アクアール長岡2階	940-2147	○	○	○	×	×	×	0258-47-5811	0258-47-5777
15008	長岡健康管理センター	長岡市千秋2-229-1	940-2108	○	○	○	×	×	○	0258-28-3555	0258-28-3667
15019	一般社団法人 新潟県労働衛生医学協会附属 柏崎検診センター	柏崎市大久保1-3-7	945-0851	×	×	×	×	×	×	0257-22-5665	0257-24-6881
16005	一般財団法人 北陸予防医学協会 高岡総合健診センター	高岡市金屋町1-1-3	933-0945	○	○	○	×	×	×	0766-24-3221	0766-24-3277
16004	富山市医師会健康管理センター	富山市経堂4-1-36	930-0951	○	○	○	×	×	○	076-422-4811	076-422-4816
16007	高重記念クリニック予防医療センター	富山市元町2-3-20	930-0033	○	○	○	×	×	○	076-420-6682	076-421-2070
16001	一般財団法人 北陸予防医学協会	富山市西二俣277-3	930-0177	○	○	○	×	×	×	076-436-1238	076-436-1240
16010	一般財団法人 北陸予防医学協会 とやま健診プラザ	富山市千代田町2番1号	930-0811	○	○	○	×	×	×	076-471-5789	076-471-5779
16008	一般社団法人 日本健康倶楽部北陸支部	富山市二口町4-3-1	939-8211	○	○	○	○	○	×	076-461-3677	076-493-7314
16002	公益財団法人 友愛健康医学センター	富山市湯中町中名1554-17	939-2741	○	○	○	×	×	×	076-466-5544	076-466-5548
17001	独立行政法人 地域医療機能推進機構 金沢病院	金沢市沖町ハ-15	920-0013	○	○	○	×	×	○	076-251-1113	076-251-8794
17009	一般社団法人 スコール金沢	金沢市広岡3-3-70	920-0031	○	○	○	×	×	○	076-233-5060	076-233-5062
17002	一般財団法人 石川県予防医学協会	金沢市神野町東115	920-0365	○	○	○	×	×	○	076-249-7222	076-269-4663
17003	医療法人社団 飛祥会 北國クリニック	金沢市南町2-1 北國新聞会館3F	920-0919	○	×	○	×	×	○	076-232-6723	076-260-3447
17006	医療法人社団 中央会 金沢赤病院	金沢市有松5-1-7	921-8161	○	×	×	○	○	○	076-242-2111	076-242-2578
17005	特定医療法人 扇翔会 南ヶ丘病院	野々市市西部中央土地区画整理事業施行地区56街区1番	921-8847	○	○	○	×	×	○	076-256-3440	076-256-3433

東振協健診

東振協健診実施医療機関一覧表

コード	医療機関名称	所在地	郵便番号	子宮検査	乳房超音波のみ	乳房マンモのみ	乳房視触診超音波	乳房視触診マンモ	胃内視鏡	電話番号	FAX 番号
山梨県	18004 福井県厚生農業協同組合連合会	福井市大手3-2-18	910-8564	×	○	×	×	○	○	0776-27-8290	0776-27-8294
	18002 公益財団法人 福井県労働衛生センター	福井市日光1-3-10	910-0029	○	×	○	×	×	○	0776-25-2206	0776-25-4386
	18001 公益財団法人 福井県予防医学協会	福井市和田2-1006	918-8238	○	○	○	×	×	○	0776-23-2777	0776-23-2866
	19002 医療法人 慈光会 甲府城南病院	甲府市上町753-1	400-0831	×	○	○	×	×	○	055-243-6550	055-243-3731
長野県	20013 医療法人社団 敬仁会 桔梗ヶ原病院	塩尻市宗賀1295	399-6461	○	○	○	×	×	○	0263-54-0055	0263-54-0054
	20008 松本市医師会検査健診センター	松本市城西2-5-5	390-0875	×	×	○	×	×	○	0263-50-9918	0263-50-7033
	20010 一般社団法人長野県労働基準協会連合会 松本健診所	松本市神林小坂道7107-55	390-1243	×	×	×	×	×	×	0263-40-3911	0263-40-3651
	20004 一般財団法人 日本健診財団 信州たつの健診プラザ	上伊那郡辰野町大字辰野1477-6	399-0421	○	○	○	×	×	○	0266-41-0101	0266-41-4921
	20019 医療法人 公仁会 轟病院	須坂市大字須坂1239	382-0911	○	○	○	○	○	○	026-245-0126	026-245-5833
	20017 一般社団法人メディカルチェック	須坂市大島1562	381-0022	○	×	×	×	×	○	026-222-3115	026-222-3117
	20006 一般財団法人 中部公衆医学研究所 南信州健診センター	飯田市上郷黒田2540-15	395-0004	○	○	○	×	×	○	0265-24-1505	0265-21-3008
	21008 医療法人 岐陽会 サンライズクリニック	羽島郡岐南町野中3-220	501-6004	○	×	○	○	○	○	058-247-3307	058-247-5300
岐阜県	21005 独立行政法人 地域医療機能推進機構 可児とうのう病院	可児市土田1221番地5	509-0206	○	○	○	×	×	○	0574-25-3115	0574-28-6685
	21009 岐阜県厚生農業協同組合連合会 中濃厚生病院	関市若草通5-1	501-3802	○	○	○	×	×	○	0575-22-2135	0575-22-2178
	21002 一般社団法人 きふ総合健診センター	岐阜市日置14-47	501-6133	○	○	○	×	×	○	058-279-3399	058-279-3375
	21003 岐阜県厚生農業協同組合連合会 岐阜・西濃医療センター 岐阜厚生病院	山県市高富1187-3	501-2105	○	○	○	×	×	○	0581-22-1215	0581-22-1816
	21012 一般財団法人 岐阜健康管理センター 大垣健診プラザ	大垣市大井3-21-9	503-0836	○	○	○	×	×	○	0584-71-9782	0584-71-9781
	21001 一般財団法人 きぎょうの丘健診プラザ	土岐市土岐ヶ丘2-12-1	509-5127	○	○	○	×	×	○	0572-56-0115	0572-56-0248
	21014 社会医療法人厚生会 中部国際医療センター	美濃加茂市健康のまち1-1	505-8510	○	○	○	×	×	○	0574-66-1570	0574-66-1571
	21004 一般財団法人 岐阜健康管理センター	美濃加茂市西町2-43	505-0046	○	○	○	×	×	○	0574-25-2555	0574-28-6446
	22020 伊豆保健医療センター	伊豆の国市田京270番地1	410-2315	○	○	○	×	×	×	0558-76-6820	0558-76-1568
	22027 JA静岡厚生連 中伊豆温泉病院	伊豆市下白岩75	410-2501	○	○	○	×	×	○	0558-83-3340	0558-83-3335
	22039 公益社団法人 有隣厚生会 富士病院	御殿場市新橋1784	412-0043	○	○	○	×	×	×	0550-83-6843	0550-81-5081
	22022 医療法人社団駿栄会 御殿場石川病院	御殿場市深沢1285-2	412-0023	○	×	○	×	×	○	0550-83-1987	0550-83-2426
22028 社会医療法人 青虎会 フジビル門健康増進センター	御殿場市川島1067-1	412-0045	○	×	×	○	○	○	0550-89-5851	0550-89-7890	
22048 社会医療法人 志仁会 三島中央病院	三島市緑町1-3	411-0848	○	○	○	×	×	○	055-971-4155	055-971-4169	
22005 医療法人社団 聡誠会 池田病院 健康管理センター	駿東郡長泉町本宿411-5	411-0945	○	○	○	○	○	○	055-986-8600	055-986-1808	
22012 一般財団法人 東海検診センター	沼津市新沢町8-7	410-0003	×	×	×	×	×	×	055-922-1159	055-922-0400	
22018 医療法人K・S・D 西焼津健診センター	焼津市三ヶ名330-4	425-0071	○	○	○	○	○	○	054-620-6085	054-620-6086	
22040 一般社団法人 静岡市静岡医師会健診センター	静岡市葵区呉服町1-20 呉服町タワー2階	420-0031	○	○	○	○	○	○	054-273-1921	054-273-2126	
22019 社会福祉法人 聖隷福祉事業団 聖隷静岡健診クリニック	静岡市葵区黒金町55番地 静岡交通ビル	420-0851	○	○	○	×	×	×	0120-283-170	053-439-1362	
22030 JA静岡厚生連 静岡厚生病院	静岡市葵区北番町23	420-0005	○	○	○	×	×	○	054-272-1466	054-271-8826	
22006 公益財団法人 静岡県産業労働福祉協会	静岡市駿河区下川原6-8-1	421-0113	×	○	×	○	×	×	054-258-4855	054-258-4403	
22052 公益財団法人 静岡県予防医学協会 静岡事務所	静岡市駿河区丸子新田186-5	421-0111	○	○	○	×	×	×	0120-22-5177	054-270-5178	
22044 社会福祉法人 恩賜財団済生会 静岡済生会総合病院	静岡市駿河区小倉1-1-1	422-8527	○	○	○	×	×	○	054-280-5031	054-284-1685	
22016 公益財団法人 静岡県予防医学協会 藤枝健診センター	藤枝市善左衛門2-11-5	426-0053	○	○	○	×	×	×	0120-39-6460	054-636-6465	
22035 公益財団法人 静岡県予防医学協会 総合健診センター	藤枝市善左衛門2-19-8	426-0053	○	○	○	×	×	○	054-636-6460	054-636-6465	
22038 公益財団法人 静岡県予防医学協会 浜松健診センター	浜松市中央区下石田町951	435-0006	○	○	○	×	×	×	0120-012-195	053-422-7801	
22053 ATSUISHIメディカルクリニック 市野健診センター	浜松市中央区中田町691	435-0057	○	○	○	×	×	○	053-411-1108	053-411-1109	
22037 医療法人 弘遠会 すずかけセントラル病院	浜松市中央区田尻町120-1	432-8054	○	○	○	×	×	○	0120-771-804	0120-771-807	
22034 医療法人社団 明徳会 十全記念病院	浜松市浜名区小松1700	434-0042	○	○	○	×	×	○	053-586-1162	053-586-0715	
22032 医療法人社団 喜生会 新富士病院	富士市大淵3900	417-0801	×	○	×	×	×	○	0545-30-6522	0545-36-2257	
22026 共立蒲原総合病院	富士市中之郷2500-1	421-3306	○	○	○	×	×	○	0545-81-3324	0545-56-2333	
22042 医療法人社団 蕨苑会 富士いきいき病院	富士市天間1640-1	419-0205	○	○	○	×	×	○	0545-73-1911	0545-73-1912	
22041 医療法人 徳洲会 榛原総合病院	牧之原市細江2887-1	421-0493	○	○	○	×	×	○	0548-22-1131	0548-22-9320	
愛知県	23047 医療法人 りぼん会 小野クリニック	あま市小路3-9-6	490-1106	○	×	×	○	○	○	052-445-2221	052-445-7222
	23033 医療法人名翔会 和合セントラルクリニック	愛知郡東郷町大字春木字白土1-1884	470-0162	○	○	○	×	×	○	052-821-0090	052-824-0655
	23061 アイエムクリニック・安城	安城市篠目町1-11-16	446-0073	○	○	○	○	○	×	0566-91-2065	0566-91-2461
	23021 三河安城クリニック	安城市相生町14-14	446-0037	○	○	○	×	×	×	0566-75-7515	0566-75-7516
	23055 社会医療法人 杏嶺会 一宮西病院メディカルサポートセンター	一宮市開明字平1	494-0001	○	○	○	×	×	○	0586-48-0088	0586-48-0028
	23069 医療法人 山下病院 健診センター	一宮市中町1-3-5	491-8531	○	○	○	×	×	○	0586-46-1520	0586-45-4515
	23039 岡崎市医師会はるさき健診センター	岡崎市針崎町字春咲1-3	444-0827	○	○	○	○	○	○	0120-489-545	0564-52-8371
	23030 オリエンタル蒲郡健診センター	蒲郡市海陽町2-2	443-0014	○	○	○	×	×	○	0533-59-7171	0533-59-7172
	23083 一般社団法人 刈谷医師会臨床検査センター	刈谷市一色町3-5-1	448-0022	○	○	○	×	×	×	0566-91-3010	0566-25-2910
	23011 一般社団法人 瀬戸健康管理センター	瀬戸市共栄通1-48	489-0809	○	○	○	×	×	○	0561-82-6194	0561-85-2466
	23077 医療法人社団 順心会 井上病院	瀬戸市川比町2-11	489-0927	○	○	○	×	×	○	0561-76-2300	0561-76-2320
	23050 医療法人 あいち健康クリニック	津島市藤里町2-5	496-0048	○	×	○	×	○	○	0567-26-7328	0567-26-7994
	23029 医療法人 大医会 予防医学推進・研究センター	日進市折戸町西田面110	470-0115	○	○	○	×	×	○	0561-73-3030	0561-73-2288
	23017 一般社団法人 半田市医師会健康管理センター	半田市神田町1-1	475-8511	○	×	×	○	○	○	0569-27-7887	0569-27-7993
	23054 医療法人 愛生館 小林記念病院	碧南市新川町3-88	447-8510	○	×	×	○	○	○	0566-41-6548	0566-41-0084
	23019 医療法人豊岡会 豊橋元町病院 健康管理センター	豊橋市南大清水町字元町205	441-8132	○	×	○	○	○	○	0532-26-1120	0532-26-1121
	23076 医療法人聖俊会 樋口病院健診センター	豊川市諏訪2-145	442-0068	○	○	○	×	×	○	0533-95-2211	0533-95-2200
	23020 医療法人社団 卓和会 しらゆりクリニック健診センター	豊川市大堀町77番地	442-0013	○	○	○	×	×	×	0533-95-7878	0533-86-1247
	23018 医療法人社団 以心会 中野胃腸病院	豊田市駒新町金山1-12	473-0926	○	○	○	×	×	○	0565-57-3366	0565-57-3360
	23023 医療法人 豊昌会 豊田健康管理クリニック	豊田市竜神町新生151-2	473-0907	○	○	○	×	×	×	0565-27-5551	0565-27-5045
	23038 医療法人 九聚会 中京サテライトクリニック	豊明市岩掛町石畑180-1	470-1101	○	○	○	×	×	○	0562-93-8222	0562-93-0938
	23048 医療法人 順秀会 守山内科・守山健康管理センター	名古屋守山区新守山901	463-0070	○	○	○	×	×	○	052-734-2200	052-788-7381
	23051 医療法人 メドック健康クリニック	名古屋市昭和区安田通4-3	466-0857	○	×	×	○	○	○	052-752-1125	052-752-3315
	23063 名古屋医師協同組合 名古屋臨床検査センター 附属診療所	名古屋市昭和区滝子町27-22	466-0053	○	×	○	×	×	○	052-825-3807	052-881-8001
	23086 医療法人 五一六五 ナガヤガーデンクリニック	名古屋市西区則武新町3-1-17 イオンモール名古屋リタケガーデン3階	451-0051	○	○	○	×	×	○	052-211-9862	052-211-9729
	23072 医療法人 順秀会 メディカルパーク今池	名古屋千種区今池1-8-8	464-0850	○	○	○	×	×	○	052-734-2200	052-788-7381
	23003 一般社団法人 オリエンタル労働衛生協会	名古屋千種区今池一丁目8番4号	464-0850	○	○	○	×	×	○	052-732-2200	052-733-7100
	23024 医療法人 順秀会 東山内科・東山健康管理センター	名古屋千種区東山通5-103	464-0807	○	○	○	×	×	○	052-734-2200	052-788-7381
	23031 KKCウエルネス名古屋健診クリニック	名古屋市中区栄2-10-19 名古屋商工会議所ビル11階	460-0008	○	○	○	○	○	○	050-3531-1363	052-331-2327
	23043 医療法人 鹿志会 エルズメディア名古屋 ※ 女性専用機関	名古屋市中区栄2-1-1 日土地名古屋ビル3階	460-0008	○	○	○	×	×	○	052-737-6500	052-219-5161
	23014 医療法人輝山会 名古屋東栄クリニック	名古屋市中区栄2-11-25	460-0008	○	○	○	○	○	×	052-201-1111	052-201-1113

東振協健診実施医療機関一覧表

コード	医療機関名称	所在地	郵便番号	子宮検査	乳房超音波のみ	乳房マンモのみ	乳房視触診(超音波)	乳房視触診(マンモ)	胃内視鏡	電話番号	FAX 番号
23049	医療法人 順秀会 スカイル内科・スカイル健康管理センター	名古屋市中区栄3-4-5 栄スカイルビル11階	460-0008	○	○	○	×	×	○	052-734-2200	052-788-7381
23037	医療法人 葛谷クリニック	名古屋市中区栄4-17-20	460-0008	○	×	×	○	○	○	052-261-3700	052-251-1002
23058	医療法人 土正会 健診センター 栄エンゼルクリニック	名古屋市中区栄5-4-12	460-0008	○	○	○	○	○	○	052-238-0323	052-238-0313
23052	医療法人 寿芳会 加藤内科胃腸科	名古屋市中区丸の内3-16-16	460-0002	×	○	×	○	×	○	052-962-3585	052-961-4719
23044	医療法人 敬愛会 奥田クリニック健診センター	名古屋市中区錦1-4-28	460-0003	○	○	○	○	○	○	052-387-8166	052-232-6261
23089	医療法人 松柏会 名古屋中央クリニック	名古屋市中区錦3-25 ザ・ランドマーク名古屋15F	460-0003	○	○	○	×	×	○	052-821-0090	052-824-0655
23053	一般財団法人 日本予防医学協会 附属診療所 ウェルビーイング栄	名古屋市中区新栄1-3 丸丸名古屋ビル地下1階	460-0004	○	○	○	○	○	○	052-950-3707	052-950-3709
23062	一般財団法人 公衆保健協会	名古屋市中区黄金通2-45-2	453-0804	○	○	○	×	×	○	0120-927-953	052-481-7847
23066	一般財団法人 名古屋公衆医学研究所	名古屋市中区長蔵町4-23	453-8521	○	○	○	○	○	×	052-412-3111	052-412-3008
23035	医療法人 高田 ライフ健康クリニック	名古屋市中区道下町2-26	453-0046	×	×	○	×	○	○	052-481-9191	052-481-9198
23010	医療法人 松柏会 国際セントラルクリニック	名古屋市中区錦3-25 ザ・ランドマーク名古屋15F	450-0001	○	○	○	×	×	○	052-821-0090	052-824-0655
23074	医療法人 社団 進興会 ミッドタウンクリニック名駅	名古屋市中区名駅1-1-1 JPタワー名古屋5F	450-6305	○	○	○	×	×	○	052-551-1169	052-551-1109
23025	医療法人 松柏会 大名古屋ビルセントラルクリニック	名古屋市中区名駅3-28-12 大名古屋ビルディング9階	450-6409	○	○	○	×	×	○	052-821-0090	052-824-0655
23042	医療法人 尚仁会 名古屋ステーションクリニック	名古屋市中区名駅4-6-17 名古屋ビルディング8-9-11階	450-0002	○	○	○	×	×	○	052-551-6663	052-551-6664
23022	一般財団法人 全日本労働福祉協会 東海診療所	名古屋市中区名駅南1-24-20 名古屋三井ビルディング新館3階	450-0003	○	○	○	×	×	○	052-582-0751	052-582-6968
23041	医療法人 誠厚会 名駅前診療所保健医療センター	名古屋市中区名駅南2-14-19 住友生命名古屋ビル2階	450-0003	○	○	○	○	○	○	052-581-8406	052-581-6227
23079	一般社団法人 ライフ予防医学センター ライフ予防医学クリニック	名古屋市中区名駅5-13	453-0024	×	×	×	×	×	×	052-486-6875	052-486-6876
23012	名古屋医師会健診センター	名古屋市中区栄1-18-14	461-0004	○	○	○	×	×	○	052-937-8425	052-937-7894
23026	医療法人 名翔会 名古屋セントラルクリニック	名古屋市中区千種通7-16-1	457-0071	○	○	○	×	×	○	052-821-0090	052-824-0655
23088	あつたモール総合クリニック	名古屋市中区熱田区6-1-2-11 イオンモール熱田3階	456-8763	○	○	○	×	×	○	052-746-5588	052-746-6118
23078	くろかわ内科・健診クリニック	名古屋市中区北区元志賀町1-4-1	462-0044	○	○	○	×	×	○	052-908-2141	052-908-8133
23015	一般財団法人 愛知健康増進財団	名古屋市中区北区清水1-18-4	462-0844	○	○	○	×	×	○	052-951-3919	052-951-1682
23081	さとう乳癌内科・健診クリニック	名古屋市中区東区一社2-8 オオター社ビル3階	465-0093	○	○	○	○	○	○	052-702-1480	052-702-3332
23093	医療法人 エスポワール 星のまちクリニック	名古屋市中区東区枚原3-301	465-0072	○	×	○	×	○	○	052-709-3305	052-709-3306
23082	医療法人 さくら会 さくら医院	名古屋市中区緑区鳴子町3-49-23 ナルコス2階	458-0041	○	○	○	×	×	○	052-892-0200	052-892-7301
24009	一般財団法人 三重県産業衛生協会	桑名市中央町3-23	511-0068	○	○	○	×	×	○	0594-22-1010	0594-22-1011
24004	独立行政法人 地域医療機能推進機構 四日市羽津医療センター	四日市市羽津山町10-8	510-0016	○	○	○	×	×	○	059-331-1211	059-331-0535
24010	四日市消化器病センター	四日市市下海老町字高松185-3	512-1203	○	○	○	×	×	○	059-326-3000	059-326-6600
24001	医療法人 尚豊会 みたき健診クリニック	四日市市生薬町菟池450-3	512-0911	○	○	○	×	×	○	0120-177-667	059-330-7734
24012	KKCウエルネス四日市健診クリニック	四日市市白永3-5-37	510-0891	○	○	○	×	×	○	059-271-8545	059-269-5588
24013	医療法人 富田浜病院	四日市市富田浜町26-14	510-8008	○	○	○	×	×	○	059-365-0411	059-365-5121
24008	松阪厚生病院	松阪市久保1927-2	515-0044	○	○	○	×	×	○	0598-29-1311	0598-29-1353
24002	KKC健康スクエア ウエルネス三重健診クリニック	津市あつた4-1-3	514-0131	○	○	○	×	×	○	059-269-5678	059-269-5588
24011	医療法人 九愛会 中京サテライトクリニック三重	鈴鹿市庄野町字久保866	513-0831	○	○	○	×	×	○	059-373-4875	059-373-4876
25002	KKCウエルネス栗東健診クリニック	栗東市小野501-1	520-3016	○	○	○	○	○	○	050-3535-5992	077-551-0655
25006	KKCウエルネスひこね健診クリニック	彦根市駅東町15番1 近江鉄道ビル2F	522-0010	○	○	○	○	○	○	050-3535-5993	077-551-0655
25001	一般財団法人 滋賀保健研究センター	野洲市永原上町664	520-2304	○	○	○	×	×	○	0120-35-9997	077-500-3060
26006	一般財団法人 京都工場保健会宇治健診クリニック	宇治市広野町成田1-7	611-0031	○	○	○	×	×	○	0120-823-099	075-823-0531
26009	医療法人 創健会 西村診療所	京都市下京区東塩小路901 ホテルグランヴィア京都3階	600-8216	○	○	○	×	×	○	075-365-3339	075-365-3329
26005	医療法人 社団 洛和会 洛和会音羽病院	京都市山科区音羽町1-1	607-8062	○	○	○	×	×	×	0120-050-108	075-502-8716
26019	一般社団法人 京都微生物研究所附属診療所	京都市山科区川田御出町3-4	607-8326	○	○	○	×	×	○	075-593-1443	075-593-1445
26003	医療法人 大和英寿会 大和健診センター	京都市中京区烏丸通御池下ル虎屋町577-2 井門烏丸小路ビル9F	604-8171	○	○	×	×	×	×	075-256-4141	075-256-4235
26010	医療法人 知音会 四条烏丸クリニック	京都市中京区手洗水町652	604-8152	○	○	○	×	×	×	0120-012-770	075-241-3588
26015	医療法人 知音会 御池クリニック	京都市中京区西ノ京下合町11	604-8436	○	○	○	×	×	○	0120-777-465	075-823-3070
26016	医療法人 知音会 御池クリニックレディースプラザ ※ 女性専用機関	京都市中京区西ノ京下合町19	604-8436	○	○	○	×	×	○	0120-888-075	075-823-3070
26013	一般財団法人 京都予防医学センター	京都市中京区西ノ京左馬寮町28番地	604-8491	○	○	○	×	×	○	075-811-9137	075-811-9139
26001	一般財団法人 京都工場保健会	京都市中京区西ノ京北壱町67	604-8472	○	○	○	×	×	○	0120-823-053	075-823-0531
26008	一般財団法人 京都労働災害被災者支援財団 京都城南診療所	京都市伏見区竹田中宮町98番	612-8444	○	○	○	×	×	○	075-623-1113	075-602-7476
27034	医療法人 崇孝会 北摂クリニック	茨木市大池1-10-37	567-0826	○	×	×	○	○	○	072-633-3313	072-635-5773
27036	社会医療法人 慈薫会 河崎病院	貝塚市水間244	597-0104	○	○	○	×	×	○	072-479-7677	072-479-7673
27033	社会医療法人 愛仁会 愛仁会総合健康センター附属診療所	高槻市幸町4-3	569-1143	○	○	○	×	×	○	0120-109-941	072-692-9290
27040	一般財団法人 大阪府結核予防会 堺複十字診療所	堺市堺区三国ヶ丘御幸通59 南海堺東ビル8階 南海堺東駅クリニックセンター内	590-0028	○	○	○	×	×	○	072-221-5515	072-223-8534
27015	コーナンメディカル風総合健診センター	堺市西区鳳東町4-401-1	593-8324	○	○	○	×	×	×	072-260-5555	072-260-5562
27027	けいはん医療生活協同組合 みい診療所	寝屋川市三井南町20-17	572-0019	×	×	×	×	×	×	072-835-0600	072-835-4333
27070	医療法人 協仁会 小松病院 健康管理センター	寝屋川市川勝町8-2	572-8567	○	○	○	○	○	○	072-820-3111	072-823-3834
27067	一般財団法人 大阪府結核予防会 大阪複十字病院	寝屋川市打上高塚町3-10	572-0850	○	○	○	×	×	○	072-821-4781	072-824-2312
27012	大阪健康倶楽部 小谷診療所	吹田市江坂町4-10-1	564-0063	○	○	×	×	×	○	06-6386-1651	06-6386-3992
27018	社会福祉法人 恩賜財団済生会支部 大阪府済生会新泉南病院	泉南市りんくう南浜3-7	590-0535	○	×	○	×	○	○	072-480-5622	072-485-0726
27024	独立行政法人 地域医療機能推進機構 大阪みなと中央病院	大阪市港区磯路1-7-1	552-0003	○	×	○	○	○	○	06-6599-0271	06-6573-1011
23001	一般財団法人 船員保険会 船員保険大阪健康管理センター	大阪市港区築港1-8-22	552-0021	○	○	○	×	×	○	06-6576-1011	06-6575-3877
27078	社会医療法人 三宝会 南港病院	大阪市住之江区北加賀屋2-11-15	559-0011	○	○	○	×	×	○	06-4702-8004	06-6683-0557
27014	マイルスクリニック南堀江院	大阪市西区南堀江1-15-26	550-0015	○	○	×	×	×	○	06-6539-0800	06-6539-1115
27092	一般財団法人 日本健康増進財団 大阪健診センター	大阪市中央区瓦町4-2-14 京阪神瓦町ビル2階	541-0048	○	○	○	×	×	○	06-7655-0066	06-7655-0022
27037	安田クリニック	大阪市中央区心斎橋筋1-4-7	542-0085	○	×	×	○	○	×	06-6252-7010	06-6252-4010
27029	関西医科大学 天満橋総合クリニック	大阪市中央区大手前1-7-31 OMMビル3階	540-0008	○	○	○	×	×	×	06-6943-2260	06-6943-9827
27013	健康診断 新長堀診療所	大阪市中央区島之内1-11-18	542-0082	○	○	○	×	×	○	06-6251-0501	06-6252-8076
23002	一般財団法人 大阪府結核予防会 大阪総合健診センター	大阪市中央区道修町4-6-5	541-0045	○	○	○	×	×	○	06-6202-6667	06-6202-6686
27032	医療法人 福慈会 福慈クリニック	大阪市中央区南船場2-1-3 フェニックス南船場3F	542-0081	○	○	○	×	×	○	06-4963-3205	06-4963-3206
23009	飯島クリニック	大阪市中央区南船場3-5-11 心斎橋フロントビル	542-0081	○	○	○	×	×	○	06-6243-5401	06-6243-5404
27048	マイルスクリニック心斎橋院	大阪市中央区南船場3-6-18 ケーズビル心斎橋6階	542-0081	○	○	○	×	×	○	06-6243-0117	072-447-5867
27010	社会医療法人 寿栄会 m・oクリニック	大阪市中央区難波2-2-3 御堂筋ランドビル11F	542-0076	○	○	○	×	×	○	06-6210-3121	06-6210-3122
27075	医療法人 社団 新生会 大阪なんばクリニック	大阪市中央区難波5-1-60 なんばスカイオ9階	542-0076	○	○	○	×	×	○	06-6648-8571	06-6648-8573
27016	医療法人 政明会 春次医院	大阪市中央区博労町2-6-1	541-0059	○	○	○	○	×	○	06-6245-1251	06-6245-1252

東振協健診実施医療機関一覧表

コード	医療機関名称	所在地	郵便番号	子宮検査	乳房超音波のみ	乳房マンモのみ	乳房視触診と超音波	乳房視触診とマンモ	胃内視鏡	電話番号	FAX 番号
23004	一般社団法人 オリエンタル労働衛生協会大阪支部 オリエンタル大阪健診センター	大阪市中央区久太郎町1-9-26 LUCID SQUARE SEMBA2階	541-0056	○	○	○	×	×	○	06-6266-6440	06-6266-6445
27059	医療法人 朋愛会 淀屋橋健診プラザ	大阪市中央区伏見町4-1-34 明治安田生命大阪御堂筋ビル4F	541-0044	○	○	○	×	×	○	06-6206-6660	06-6232-7771
27039	医療法人朋愛会 朋愛病院	大阪市東成区大今里1-25-11	537-0012	×	×	×	×	×	×	06-6232-0550	06-6232-7772
27047	医療法人大阪健昌会 福島健康管理センター	大阪市福島区玉川2-12-16	553-0004	○	×	×	○	○	○	06-6441-6848	06-6441-6074
27089	医療法人知音会 中之島クリニックレディースプラザ	大阪市福島区福島2-1-34 関電不動産大阪福島ビル3階	553-0003	○	○	○	×	×	×	0120-489-215	06-4256-8177
27061	医療法人 京里会 JOHメディカルクリニック	大阪市北区根崎新地1-4-20 桜橋IMビル2F	530-0002	○	×	×	○	○	○	06-6147-8136	06-6147-8137
27073	医療法人大阪桜十字 桜十字グラウンド大阪クリニック	大阪市北区大深町3-1 グラウンド大阪ビル6F	530-0011	○	○	○	×	×	○	06-6377-8320	06-6377-8340
27009	一般財団法人 日本予防医学協会 附属診療所 ウェルビーイング大阪堂島	大阪市北区堂島浜1-1-27(大阪堂島浜タワー3階)	530-0004	○	○	○	×	×	○	06-6362-9063	06-6362-1087
27068	医療法人医誠会 医誠会国際総合病院	大阪市北区南扇町4-14	530-0052	○	○	○	×	×	○	0570-099166	06-4301-5635
27090	しまなみクリニック 大阪駅前第3ビル診療所	大阪市北区梅田1-1-3-1800 大阪駅前第3ビル18階	530-0001	○	○	○	○	○	○	050-1722-0884	06-6467-8555
27045	医療法人 メディカル春日会 革島クリニック	大阪市北区梅田2-4-13 阪神産院桜橋ビル2階	530-0001	○	○	○	○	○	○	06-6455-2000	06-6455-2001
27046	医療法人 渡辺医学会 桜橋渡辺リハビリテーション病院	大阪市北区梅田2-4-32	530-0001	○	○	○	○	○	×	06-6348-0411	06-6348-0419
23008	医療法人大阪健昌会 近畿健診センター	大阪市北区西天満5-9-3 アルビル本館2階	530-0047	○	×	×	○	○	○	06-6365-1655	06-6365-1645
27038	医療法人大阪健昌会 淀川健康管理センター	大阪市淀川区十三本町1-1-9	532-0024	○	○	○	○	○	○	06-6303-7281	06-6303-7284
27035	医療法人 健人会 那須クリニック	大阪市淀川区西中島4-4-21	532-0011	○	○	○	×	×	○	06-6308-3909	06-6308-3631
27026	医療法人 一翠会 一翠会千里中央健診センター	豊中市新千里東町1-5-3 千里朝日飯島ビル3階	560-0082	○	×	○	×	×	×	06-6872-5516	06-6872-5887
27028	けいはん医療生活協同組合 みどり診療所	門真市城垣町2-33	571-0072	×	×	×	×	×	×	072-882-1118	072-881-0345
28027	一般社団法人 日本健康倶楽部 兵庫支部診療所	高砂市美保里25-32	676-0804	○	×	×	×	×	○	0120-444-691	079-443-6909
28013	一般財団法人 京都工場保健会 神戸健診クリニック	神戸市中央区元町通2-8-14 オルタンシアビル3-4階	650-0022	○	○	○	×	×	○	0120-292-430	075-823-0531
28017	医療法人社団 伍仁会 岡本クリニック	神戸市中央区三宮町1-10-1 神戸交通センタービル7階	650-0021	○	○	○	×	×	○	078-322-2508	078-322-2490
28004	医療法人社団 福本クリニック	神戸市中央区東川崎町1-7-4 ダイアッセイビル7階	650-0044	○	○	○	×	×	○	078-360-0407	078-360-0404
28009	一般財団法人 順天厚生事業団 順天健診クリニック	神戸市中央区楠町3-1-12	650-0017	○	×	×	○	○	○	078-341-7284	078-341-7126
28031	公益財団法人甲南会 六甲アイランド甲南病院	神戸市東灘区向洋町2-11	658-0032	○	○	○	×	×	○	078-858-1213	078-858-1214
28006	公益財団法人 兵庫県予防医学協会	神戸市灘区岩屋北町1-8-1	657-0846	○	○	○	×	×	○	078-855-2740	078-855-2731
28012	公益財団法人 兵庫県予防医学協会 健康ライフプラザ	神戸市兵庫区新南通5-1-2-300	652-0897	○	○	○	×	×	○	078-652-5207	078-652-5211
28002	公益財団法人 兵庫県健康財団	神戸市兵庫区荒田町2-1-12	652-0032	○	○	○	×	×	○	078-579-3400	078-579-3434
28036	こやまクリニック	神戸市北区山田町下谷上字梅木谷42-4	651-1243	○	○	○	×	×	○	078-581-2347	078-581-1170
28010	独立行政法人 地域医療機能推進機構 神戸中央病院	神戸市北区駒山町2-1-1	651-1145	○	○	○	×	×	○	078-594-8622	078-594-8662
28019	医療法人 望聖会 谷向病院	西宮市今津水波町6-30	663-8215	×	○	×	×	×	○	0798-33-0356	0798-35-2838
28026	社会福祉法人 聖隷福祉事業団 聖隷淡路病院	淡路市夢舞台1-1	656-2306	○	○	○	×	×	○	0799-72-5161	0799-72-2905
28015	医療法人社団 淡路平成会 平成病院	南あわじ市八木養直中173	656-0442	○	×	×	×	○	○	0799-42-6864	0799-42-6874
28022	社会医療法人 愛仁会 カーム尼崎健診プラザ	尼崎市御園町54 カーム尼崎2F	660-0861	○	○	○	×	×	○	0120-688-311	072-692-9290
28021	特定医療法人財団 清良会 書写病院健診センター	姫路市書写台2-28	671-2203	○	○	○	×	×	○	0120-215-152	079-268-0880
28033	一般財団法人 京都工場保健会 姫路健診クリニック	姫路市西駅前町73番地 姫路ターミナルスクエア3F	670-0913	○	○	○	×	×	○	0120-505-575	075-823-0531
28035	医療法人 五葉会 城南病院	姫路市本町231	670-0012	○	○	○	×	×	○	079-225-2215	079-288-0206
29010	医療法人光翼会 福原健診クリニック	福原市土橋町608	634-0844	×	×	×	×	×	×	0744-23-3102	0744-21-7155
29004	一般社団法人 葛城メディカルセンター	大和高田市西町1-45 大和高田市保健センター3階	635-0096	○	○	○	×	×	×	0745-22-1408	0745-22-4080
30009	医療法人慈愛会 勝田胃腸内外科医院	紀の川市粉河1916	649-6531	×	×	×	×	×	○	0736-73-2101	0736-67-6188
30005	医療法人 巨周会 喜多クリニック和歌山診療所	和歌山市小松原通1-1-11 大岩ビル3階	640-8269	×	○	×	○	×	○	073-425-2235	073-425-2236
30008	医療法人有紀会 さとう内科 総合健診センター	和歌山市太田667-6	640-8323	○	○	○	×	×	○	073-497-6888	073-471-0823
30003	一般財団法人 NSメディカルヘルスケアサービス	和歌山市美1850 日本製鉄(株)関西製鉄所和歌山内	640-8404	○	○	×	×	×	×	073-454-4115	073-455-8777
31002	公益財団法人 中国労働衛生協会 鳥取検診所	鳥取市湖山町東4-95-1	680-0942	○	×	○	×	×	×	0857-31-6666	0857-31-6667
31001	公益財団法人 鳥取県保健事業団	鳥取市富安2-94-4	680-0845	○	○	○	×	×	○	0857-30-4882	0857-30-4892
31006	医療法人 育生会 高島病院	米子市西町6番地	683-0826	○	×	○	×	×	○	0859-23-3298	0859-32-7714
31003	公益財団法人 中国労働衛生協会 米子健診センター	米子市二本木501-6	689-3541	○	×	○	×	×	×	0859-37-1819	0859-27-3980
32001	公益財団法人 島根県環境保健公社	松江市古志原1-4-6	690-0012	○	○	○	×	×	×	0570-085-111	0852-55-4528
33019	総合病院 岡山協立病院	岡山市中区赤坂本町8-10	703-8511	○	○	○	○	○	○	0570-007-845	086-273-8397
33011	岡山済生会昭和町健康管理センター	岡山市北区昭和町12-15	700-0032	○	○	○	×	×	○	086-252-2200	086-252-2205
33001	一般財団法人淳風会 淳風会健康管理センター	岡山市北区大供2-3-1	700-0913	○	○	○	○	○	○	050-3163-0002	086-256-3380
33014	岡山中央診療所健康管理センター	岡山市北区柳町1-13-7	700-0904	○	○	○	×	×	○	086-233-2222	086-233-2243
33015	医療法人社団ヘリオトロープ みずしま検診クリニック	倉敷市水島高砂町5-15	712-8066	×	○	×	×	×	×	086-441-0160	086-441-0165
33008	一般財団法人淳風会 淳風会健康管理センター倉敷	倉敷市連島中央3丁目1番19 淳風スクエアビル	712-8014	○	○	○	○	○	○	086-454-8400	086-454-8408
33020	医療法人行堂会 長野病院	総社市金井戸150-1	719-1114	○	×	×	×	×	○	0866-31-5515	0866-31-5527
33010	公益財団法人 中国労働衛生協会 津山検診所	津山市戸島634-25	708-0016	○	×	○	×	×	○	0868-28-7311	0868-28-7233
33002	大ヶ池診療所	備前市大内571-1	705-0003	○	×	×	×	○	×	0869-64-4648	0869-63-3737
34006	医療法人エムエム会 クリニック広島健診	呉市本通1-1-1	737-0045	○	○	○	×	×	○	0823-24-7567	0823-23-4885
34011	一般財団法人 広島県環境保健協会 健康クリニック	広島市中区広瀬北町9-1	730-8631	○	○	○	×	×	○	082-232-4857	082-293-2214
34010	ブランドタワーメディカルコートライフケアクリニック	広島市中区上八丁堀4-1	730-0012	○	×	×	○	○	○	082-502-7735	082-227-1666
34001	メディックス広島健診センター (一般財団法人 広島県集団検診協会)	広島市中区大手町1-5-17	730-0051	○	○	○	×	×	○	0570-023-1009	082-242-2478
34014	医療法人社団 ヤマナ会 広島生活習慣病・がん健診センター	広島市中区鞆町13-4 広島マツダビル4F-5F	730-0016	○	○	○	×	×	○	082-224-6661	082-224-6662
34020	メディックス広島エキータ健診センター (一般財団法人 広島県集団検診協会)	広島市東区二葉の里3-5-7 グラノド広島2階	732-0057	○	○	○	×	×	○	0570-023-1009	082-242-2478
34013	HITS健診プラザ(公益財団法人広島県地域保健医療推進機構)	広島市南区皆実町1-6-29 広島県健康福祉センター4階	734-0007	○	○	○	×	×	○	082-254-7146	082-254-7133
34003	医療法人社団栗会 本永病院	東広島市西条岡町8-13	739-0016	○	○	○	○	○	○	082-423-2708	082-423-2703
34007	医療法人社団 ヤマナ会 東広島記念病院 広島生活習慣病・がん健診センター東広島	東広島市西条町吉行2214	739-0002	○	○	○	×	×	○	082-423-6662	082-423-7786
34018	医療法人社団 ヤマナ会 広島生活習慣病・がん健診センター大野	廿日市市大野早崎3406-5	739-0422	○	○	○	×	×	○	0829-56-5505	0829-56-5515
34008	公益財団法人 中国労働衛生協会 尾道検診所	尾道市平原3-1-1	722-0018	○	×	○	×	×	×	0848-22-3803	0848-22-6352
34004	公益財団法人 中国労働衛生協会 福山本部健診センター	福山市引野町5-14-2	721-0942	○	×	○	×	×	×	084-941-8210	084-941-8219
35003	一般社団法人 山口総合健診センター	山口市小郡下郷1773-1	754-0002	○	○	○	○	○	×	083-972-4325	083-972-3367

東振協健診実施医療機関一覧表

コード	医療機関名称	所在地	郵便番号	子宮検査	乳房超音波のみ	乳房マンモのみ	乳房視触診(超音波)	乳房視触診(マンモ)	胃内視鏡	電話番号	FAX 番号
徳島県	36004 医療法人 小浜内科 徳島クリニック	徳島市昭和町1-16	770-0942	○	○	○	○	○	×	088-653-6487	088-653-5487
	36001 医療法人 敬老会 森岡病院	徳島市八万町大野5-1	770-8070	×	×	×	×	×	×	088-636-3737	088-636-3757
香川県	37014 一般社団法人 瀬戸健康管理研究所 総合健診クリニック	丸亀市津森町219	763-8507	○	○	○	×	×	○	0877-24-8300	0877-24-8317
	37012 医療法人社団如水会 オリブ高松メディカルクリニック	高松市観光町649-8	760-0076	○	○	○	×	×	○	087-839-9630	087-802-2558
	37010 医療法人社団 清澄会 ミタニ病院	高松市三谷町1680-1	761-0450	○	○	○	○	○	○	087-864-8821	087-864-8821
	37008 一般財団法人 三宅医学研究所 セントラルパーククリニック	高松市番町11-10-16	760-0017	○	×	○	×	×	○	087-863-4560	087-863-3822
	37007 医療法人 福生会 多田羅内科クリニック	高松市番町3-3-1	760-0017	×	×	×	×	×	○	087-861-3730	087-861-3745
	37006 公益財団法人 香川成人医学研究所	高松市横津町3-2-31	762-0005	○	○	○	×	×	○	0877-45-2311	0877-45-2314
	37009 医療法人社団 昭龍会 国重まこと医院	坂出市笠指町4-28	762-0038	○	○	○	○	×	○	0877-46-5501	0877-46-5210
愛媛県	38010 医療法人 菅井内科	松山市一番町3-3-3	790-0001	○	○	○	○	○	○	089-931-3163	089-931-3162
	38006 順風会 健診センター	松山市高砂町2-3-1	790-0822	○	○	○	×	×	×	089-915-0002	089-915-2203
	38005 愛媛県厚生農業協同組合連合会 愛媛県厚生連健診センター	松山市鷹子町533-1	790-0925	○	○	○	×	×	○	089-970-2070	089-970-2088
	38001 公益財団法人 愛媛県総合保健協会	松山市味酒町1-10-5	790-0814	○	○	○	×	×	○	089-987-8202	089-915-6057
38004 医療法人 忍風会 大洲記念病院	大洲市徳森1512-1	795-8510	○	×	×	×	×	○	0893-25-2022	0893-25-2028	
福岡県	40015 社会医療法人 雪の聖母会 聖マリアヘルスケアセンター	久留米市津福本町448-5	830-8543	○	○	○	×	×	○	0942-35-5522	0942-31-3216
	40019 医療法人 静光園 白川病院	大牟田市上白川町1-146	837-0926	○	○	○	×	×	○	0944-88-9905	0944-56-1091
	40021 社会医療法人 親仁会 米の山病院	大牟田市大字歴木4-10	837-0924	×	×	×	×	×	○	0944-41-1315	0944-41-1316
	40050 社会保険大牟田天領病院 健診センター	大牟田市天領町1丁目100番地	836-8566	○	○	○	×	×	○	0944-53-6220	0944-53-6350
	40028 医療法人 悠久会 大牟田共立病院	大牟田市明法町3-7-5	836-0012	○	○	○	×	×	○	0944-53-5461	0944-41-2135
	40032 医療法人 柳育会 新やなぎ健診クリニック	八女市吉田134-1	834-0006	○	×	○	×	×	○	0943-23-6977	0943-22-3101
	40008 公益財団法人 ふくおか公衆衛生推進機構 ガーデンシティ健診プラザ	福岡市中央区大名2-6-50 福岡大名ガーデンシティタワー5階	810-0041	○	○	○	×	×	○	0800-300-7154	092-714-1059
	40022 医療法人 親愛 天神クリニックヘルスケアセンター ディア天神	福岡市中央区天神2-12-1 天神ビル3階	810-0001	○	○	○	×	×	○	092-721-3583	092-715-8274
	40054 医療法人 親愛 ヘルスケアセンターディア天神新館	福岡市中央区天神2-13-7 福岡平和ビル2階	810-0001	○	○	○	×	×	○	092-721-3583	092-715-8274
	40043 公益財団法人 福岡労働衛生研究所 天神健診センター	福岡市中央区天神2-8-36 天神NKビル2階	810-0001	○	○	○	×	×	○	092-526-1087	092-526-1039
	40014 社会医療法人 雪の聖母会 聖マリア福岡健診センター	福岡市中央区天神4-1-32	810-0001	○	○	○	×	×	○	092-726-2111	092-726-2113
	40006 医療法人 クリスタルビルクリニック	福岡市中央区天神4-6-7 JRE天神クリスタルビル8階	810-0001	○	×	×	○	○	○	092-725-8822	092-725-3260
	40030 医療法人 福岡桜十字 桜十字福岡病院	福岡市中央区渡辺通3-5-11	810-0004	○	○	○	×	×	○	092-791-1120	092-791-5650
	40001 一般財団法人 船員保険会 船員保険福岡健康管理センター	福岡市東区原田3-4-10	812-0063	○	○	○	×	×	○	092-611-6311	092-622-4425
	40003 公益財団法人 福岡労働衛生研究所	福岡市南区那の川11-11-27	815-0081	○	○	○	×	×	○	092-526-1087	092-526-1039
	40009 一般財団法人 医療情報健康財団	福岡市博多区上川端町14-30-201	812-0026	○	○	○	×	×	○	092-272-2398	092-272-2396
	40055 社会医療法人社団 至誠会 木村病院	福岡市博多区千代2-13-19	812-0044	×	○	○	○	○	○	092-641-1911	092-641-1930
	40029 医療法人 原三信病院 健康管理センター	福岡市博多区大博町1-8	812-0033	○	○	○	○	○	○	092-291-3132	092-291-3210
	40017 一般財団法人 西日本産業衛生会 福岡健診診療所	福岡市博多区博多駅前2-20-1 大博多ビル6F	812-0011	○	○	○	×	×	○	092-471-1165	092-413-3258
	40002 一般財団法人 日本予防医学協会 附属診療所 ウェルビーイング博多	福岡市博多区博多駅前3丁目19-5 博多石ビル2階	812-0011	○	○	○	×	×	○	092-472-0222	092-481-3242
	40023 医療法人 親愛 ステーションクリニック	福岡市博多区博多駅中央街1-1 デイトスアックス3階	812-0012	○	○	○	×	×	○	092-441-5448	092-715-8274
	40040 医療法人 福岡桜十字 桜十字博多駅前健診クリニック	福岡市博多区博多駅中央街8-1 JR/P博多ビル8階	812-0012	○	○	○	×	×	○	092-791-1120	092-791-5650
	40056 公益財団法人 福岡労働衛生研究所 健診スクエア博多	福岡市博多区博多駅前2-7-27 TERASO-II 3階	812-0013	○	○	○	×	×	○	092-526-1087	092-526-1039
	40026 一般社団法人 日本健康倶楽部 北九州支部	北九州市戸畑区中原西3-3-16	804-0011	×	×	○	×	×	×	093-616-9012	093-616-9013
	40004 一般財団法人 西日本産業衛生会 北九州健診診療所	北九州市小倉北区室町3-1-2	803-0812	○	○	○	×	×	○	093-561-0030	093-582-0936
	40013 一般社団法人 北九州市小倉医師会 小倉医師会健診センター	北九州市小倉北区中島1-19-17	802-0076	○	○	○	○	○	×	093-551-3185	093-551-6936
	40034 医療法人さんか ルナクリニック 健診センター	北九州市八幡西区菅原町2番13号	806-0027	○	○	○	×	×	○	093-645-1315	093-647-2188
	40016 一般財団法人 西日本産業衛生会 北九州産業衛生診療所	北九州市八幡東区東田1丁目4-8	805-0071	○	○	○	×	×	○	093-671-8100	093-671-8140
	40011 一般財団法人 九州健康総合センター	北九州市八幡東区平野1-11-1	805-0062	○	○	○	×	×	○	093-672-6050	093-681-3495
	佐賀県	41008 医療法人社団 敬愛会 健診センター佐賀	佐賀市高木瀬町大字長瀬1167-2	849-0917	○	×	○	×	×	○	0952-20-5511
41003 公益財団法人 佐賀県健康づくり財団		佐賀市水ヶ江1-12-10	840-0054	○	○	○	×	×	○	0952-37-3313	0952-37-3063
41006 一般財団法人 佐賀県産業医学協会		佐賀市鶴島町八戸1994-1	840-0857	○	○	○	×	×	○	0952-22-6729	0952-22-6779
41004 医療法人社団 如水会 今村病院		鳥栖市暮木町1523-6	841-0061	○	○	○	×	×	○	0942-84-1238	0942-82-0438
41005 医療法人 仁徳会 今村病院		鳥栖市本通町1-855-10	841-0033	×	×	×	×	×	○	0942-84-5060	0942-84-5060
41001 医療法人 清明会 やよいがおか鹿毛病院		鳥栖市弥生が丘2-143	841-0005	○	○	○	○	○	○	0942-87-3155	0942-87-3162
41010 唐津東松浦医師会医療センター		唐津市千代田町2566-11	847-0041	○	○	○	○	○	○	0955-75-5172	0955-70-1511
長崎県	42005 医療法人 徳洲会 長崎北徳洲会病院	西彼杵郡長与町北陽台1-5-1	851-2131	○	○	○	×	○	○	095-813-5820	095-813-5821
熊本県	43007 医療法人 桜十字 メディテック桜十字クリニック 桜十字予防医療センター	熊本市中央区平成3-23-30 サンリアシティくまなん3階	860-0833	○	○	○	×	×	○	0570-550-182	096-378-1213
	43004 公益財団法人 熊本県総合保健センター	熊本市東区東町4-11-1	862-0901	○	○	○	×	×	×	096-365-2323	096-365-2616
	43002 医療法人 室原会 菊南病院	熊本市北区鶴羽町3-1-53	861-5517	○	○	×	×	×	○	096-344-1880	096-343-8559
43005 医療法人 春水会 山鹿中央病院	山鹿市山鹿1000	861-0501	○	○	×	×	×	○	096-48-46611	096-48-43111	
大分県	44001 一般財団法人 西日本産業衛生会 大分労働衛生管理センター	大分市高城南町11-7	870-0155	○	○	○	×	×	○	0975-52-7788	0975-52-7880
	44004 公益財団法人 大分県地域保健支援センター	大分市大字駄原2892-1	870-0011	○	○	○	○	×	○	097-532-2167	097-533-6821
	44008 社会医療法人財団天心堂 健診・健康増進センター	大分市中戸次5185-2	879-7761	○	○	○	×	×	○	097-597-5254	097-597-4552
	44005 一般財団法人 大分健康管理協会大分総合健診センター	別府市北石垣深町851	874-0023	○	○	○	○	○	○	0977-66-4113	0977-66-6331
	44009 社会医療法人 帰郷会 帰郷会 みえ病院 健診予防医学センター	豊後大野市三重町赤瀬1250-1	879-7111	○	○	○	×	×	○	0974-24-0555	0974-24-0550
	45005 公益財団法人 労働研 延岡健診センター	延岡市愛宕町2-1-5 センコービル5階	882-0872	○	○	○	×	×	○	0982-29-4302	0982-29-4301
宮崎県	45002 独立行政法人 地域医療機能推進機構 宮崎江南病院 健康管理センター	宮崎市大坪町西六丁目2196-1	880-0933	○	○	○	×	×	○	0985-53-8928	0985-53-8943
	45004 一般社団法人 藤元メディカルシステム 藤元総合病院付属予防医療クリニック	宮崎市北川内町乱敷3584-1	880-0941	○	○	○	×	×	○	0985-53-1101	0985-53-1108
	45007 公益財団法人 宮崎県健康づくり協会	宮崎市霧島1-1-2 総合保健センター2階	880-0032	○	○	○	×	×	×	0985-38-5512	0985-38-5043
鹿児島県	46002 社会医療法人 天陽会 中央クリニック	鹿児島市泉町16-1	892-0822	○	○	○	×	×	○	0120-255-545	099-224-2165
	46001 公益社団法人 鹿児島県労働基準協会 ヘルサポートセンター鹿児島	鹿児島市東開町4-96	891-0115	○	○	○	×	×	○	099-267-6292	099-260-1780
沖縄県	47004 沖縄医療生活協同組合 中部協同病院	沖縄市美里1丁目31番15号	904-2153	○	○	×	×	×	○	098-938-6160	098-934-7044
	47007 医療法人社団明日望 アスボメディカルクリニック	国頭郡金武町字金武10897	904-1201	○	○	○	×	×	○	098-968-4664	098-968-4665
	47003 一般財団法人琉球生命済生会 琉生病院	那覇市宇大道56	902-0066	○	○	○	×	×	○	098-885-5131	098-887-0748

④委託契約健診

⇒申込書は26～27ページ

- 1.健診名 委託契約健診(直接契約)
- 2.健診場所 委託契約医療機関(17ページ『委託契約医療機関一覧』参照)
- 3.申込方法 『委託契約健診申込書』(26ページ)と、『委託契約健診受診予定者名簿』(27ページ)に必要事項をご記入の上、郵送又はFAXにて健康管理センターにお申込みください。申込み後、各委託契約医療機関より受診日時をご案内します。
- 4.健診時期 年間を通して随時
- 5.健診内容
- 定期基本健診(身体計測/診察(40歳以上)/心電図検査・腹囲計測(34歳以下及び36～39歳は希望者)/視力・聴力検査/血圧測定/血液検査(34歳以下は希望者)/尿検査/胸部X線検査)
 - 消化器基本健診(胃バリウム検査又は胃内視鏡検査)
 - ◆大腸がん健診(便潜血検査)
 - 子宮頸がん健診(頸部細胞診)(女性)
 - ◆乳房健診(マンモグラフィ又は超音波)(女性)
 - ◆骨密度検査(超音波又はX線)(女性)
 - ◆腹部エコー検査
 - ◆眼底検査
 - ◆眼圧検査
 - ◆PSA検査(前立腺がん腫瘍マーカー)(男性)
 - ◆脳健診(MRI検査・MRA検査)(50歳以上)
- ※当健保組合加入後、初めての血液検査には肝炎ウイルス検査が含まれます(加入期間1回限り)。



再 検 査	尿検査	尿蛋白定量・潜血
	血圧	血圧測定
	脂質(生化学)	総コレステロール・HDL-C・LDL-C・中性脂肪
	尿酸(生化学)	尿酸
	肝機能(生化学)	AST(GOT)・ALT(GPT)・γ-GTP・ALP・総蛋白・アルブミン・総ビリルビン
	腎機能(生化学)	クレアチニン・eGFR
	血液学的検査	赤血球数・血色素量・ヘマトクリット・白血球数・血小板数・血液像
	糖尿	血糖・HbA1c

- 6.健診料金 無料(委託契約医療機関が当健保組合へ直接請求します。)
- ※胃バリウム検査から胃内視鏡検査へ変更することにより自己負担額が生じる医療機関もあります。
- ◆次の検査項目については、当健保組合負担の上限額を下表の通り定めていますので、これを超えた部分が自己負担額となります。

健診内容	当健保組合負担上限額
大腸がん健診(便潜血検査)	1日法:700円、2日法:1,400円
乳房健診(マンモグラフィ又は超音波)	5,000円
骨密度検査(超音波又はX線)	800円
腹部エコー検査	3,500円
眼底検査	700円
眼圧検査	500円
PSA検査(前立腺がん腫瘍マーカー)	2,000円
脳健診(MRI検査・MRA検査)	12,000円

お問合せ先：管理課 TEL 03-3291-4535

委託契約医療機関一覧

地区	医療機関コード	医療機関名	所在地	◆													電話	
				定期	消化器	子宮	腹部	眼底	眼圧	乳房	大腸	骨密度	PSA	脳	施設	巡回		
宮城県	329	宮城県医師会健康センター	仙台市宮城野区安養寺3-7-5	●	○	○	○	○	○	○	○	○	○	○	×	○	×	022-256-8601
福島県	997	慈久会 谷病院	本宮市本宮字南町裡149	●	○	○	○	○	×	○	○	○	○	×	○	○	0243-33-2721	
群馬県	336	群馬中央病院	前橋市紅雲町1-7-13	●	○	○	○	○	○	○	○	○	○	○	○	○	027-243-2212	
	353	前橋市医師会附属診療所 (巡回健診のみ)	前橋市岩神町2-3-5	●	○	×	○	×	×	×	○	×	○	×	×	○	027-233-2261	
茨城県	323	筑波記念病院 つくばトータルヘルスプラザ	つくば市要1187-299	●	○	○	○	○	○	○	○	○	○	×	○	○	029-864-3588	
	337	白十字総合病院 健診センター	神栖市賀2148	●	●	●	●	○	○	●	○	○	●	●	○	○	0299-93-1779	
埼玉県	355	花仁会 秩父病院	秩父市和泉町20	●	○	×	○	○	○	○	○	○	○	○	×	○	0494-22-3023	
	358	大宮シテイクリニック	さいたま市大宮区桜木町1-7-5 ソニックシティビル30F	●	○	○	○	○	○	○	○	○	○	×	○	×	0570-039-489	
	359	尚篤会 赤心堂総合健診クリニック	川越市脇田本町21-1	●	○	○	○	○	○	○	○	○	○	×	○	×	049-243-5550	
東京都	346	武蔵小金井クリニック 総合健診センター	小金井市本町5-19-33	●	○	○	○	○	○	×	○	○	○	×	○	×	042-384-0182	
	347	立川中央病院附属健康クリニック	立川市柴崎町3-14-2 BOSENビル 4F	●	○	○	○	○	○	○	○	○	○	○	○	×	0570-032220	
	994	国分寺病院	国分寺市東恋ヶ窪4-2-2	●	●	×	●	●	●	×	●	●	●	●	○	×	042-322-0123	
千葉県	371	ポートスクエア柏戸クリニック	千葉市中央区問屋町1-35 千葉ポートサイドタワー27F	●	○	○	○	○	○	○	○	○	○	●	○	×	043-245-6051	
神奈川県	361	高津中央クリニック	川崎市高津区溝口1-16-3	●	○	○	○	○	○	○	○	○	○	○	○	×	044-822-1278	
	365	相和会 横浜総合健診センター	横浜市神奈川区金港町3-1 コンカード横浜20F	●	○	○	○	○	○	○	○	○	○	×	○	×	045-461-1230	
	366	相和会 健診ステーション さがみはら	相模原市南区古淵3-9-19	●	○	○	○	○	○	○	○	○	○	○	○	×	042-753-3301	
	367	相和会 産業健診センター (巡回健診のみ)	相模原市中央区矢部 4-10-13	●	●	×	○	○	×	×	○	×	○	×	×	○	042-756-2666	
静岡県	343	聖隷健康診断センター	浜松市中区住吉2-35-8	●	●	●	●	●	●	●	●	●	●	●	○	×	0120-938-375	
	306	菊川市立総合病院健診センター	菊川市東横地1632	●	○	●	○	○	○	●	○	○	○	○	○	×	0537-36-5585	
山梨県	342	山梨厚生病院 予防医学センター	山梨市落合860	●	○	○	○	○	×	○	○	×	○	×	○	○	0553-23-1311	
大阪府	341	聖授会 総合健診センター	大阪市天王寺区東高津町 7-11 大阪府教育会館5F	●	○	○	○	○	○	○	○	○	○	×	○	×	06-6761-2200	
	385	医療法人伯鳳会 大阪中央病院	大阪市北区梅田3-3-30	●	○	○	○	○	○	●	○	○	○	○	○	×	06-4795-5500	
	387	ニッセイ予防医学センター	大阪市西区江之子島 2-1-54	●	○	○	○	○	○	○	○	○	○	○	○	×	06-6443-3419	
広島県	344	おおうち総合健診所 くいき内科	広島市中区大手町3-6-12 おおうちビル	●	○	×	○	○	○	○	○	○	○	×	○	×	082-542-5810	
香川県	321	雙和会 クワヤ病院	高松市塩屋町1-4	●	○	×	○	○	○	○	○	○	○	×	○	×	087-851-5208	
愛媛県	326	松山まどんな病院	松山市喜与町1-7-1	●	●	●	●	●	●	●	●	●	●	●	○	×	089-936-2499	
福岡県	350	牟田内科クリニック	福岡市博多区上呉服町10-1 博多三井ビルB1	●	○	○	○	○	×	○	○	○	○	×	○	×	092-281-7113	

◆◆の項目は、当健保組合負担上限額を超えた場合、自己負担額が生じます。

◇各医療機関により、健診項目、対象年齢、料金の支払い方法など、取扱いが異なりますので詳しくは各医療機関へお問合せください。

◇医療機関の都合により健診項目が変更になる場合があります。

【凡例】

定期:定期基本健診
消化器:消化器基本健診
子宮:子宮頸がん健診
腹部:腹部エコー検査
眼底:眼底検査
眼圧:眼圧検査
乳房:乳房健診

大腸:大腸がん健診
骨密度:骨密度検査
PSA:PSA検査
脳:脳健診
施設:施設内健診
巡回:巡回健診

●:項目を単独で申込み可
○:定期基本健診と同時の場合のみ申込み可
×:申込み不可

⑤ 健診費用助成金

⇒申請書は28ページ

ご案内した①～④の健診が受けられない方には…
健診費用助成金の制度があります。

- 1.申請方法** 下記書類①～⑥をそろえていただき、健康管理センターへご提出ください。
- 2.申請書類**
- ①健診費用助成金申請書(28ページ)
 - ②健診費用助成金受診者名簿(29ページ)
 - *①②は当健保組合ホームページ(<https://www.kankenpo.or.jp/>)からダウンロードできます。
 - ③事業所宛名の領収証(原本)
 - ④健診料金の明細書や料金表など、健診にかかった料金の内訳がわかるもの
 - ⑤健診結果報告書
 - ・用紙による結果報告(コピー) …………… 受診者全員分
 - ・電子媒体による結果データ(XML形式) … 受診者全員分
 - ⑥質問票 … 定期基本健診を受診した健診年齢40歳以上の方は必須
(受診した医療機関のものが用意できない場合は30ページの質問票を記入して提出してください)
- 3.支給方法** 申請書に記入していただいた事業所の口座に振り込みます。

お願い

- 原則として医療機関発行の領収証ごとに、申請書1通を作成してください。
- 申請書類一式は必ずコピーを取り、手元にお持ちください。
- 領収証の代わりに、ATM又はネットバンキング等での振込明細書を添付される場合は、医療機関が発行した請求書も一緒に添付してください。(コピー可)

※対象検査項目及び助成上限額については20ページ・21ページをご覧ください。

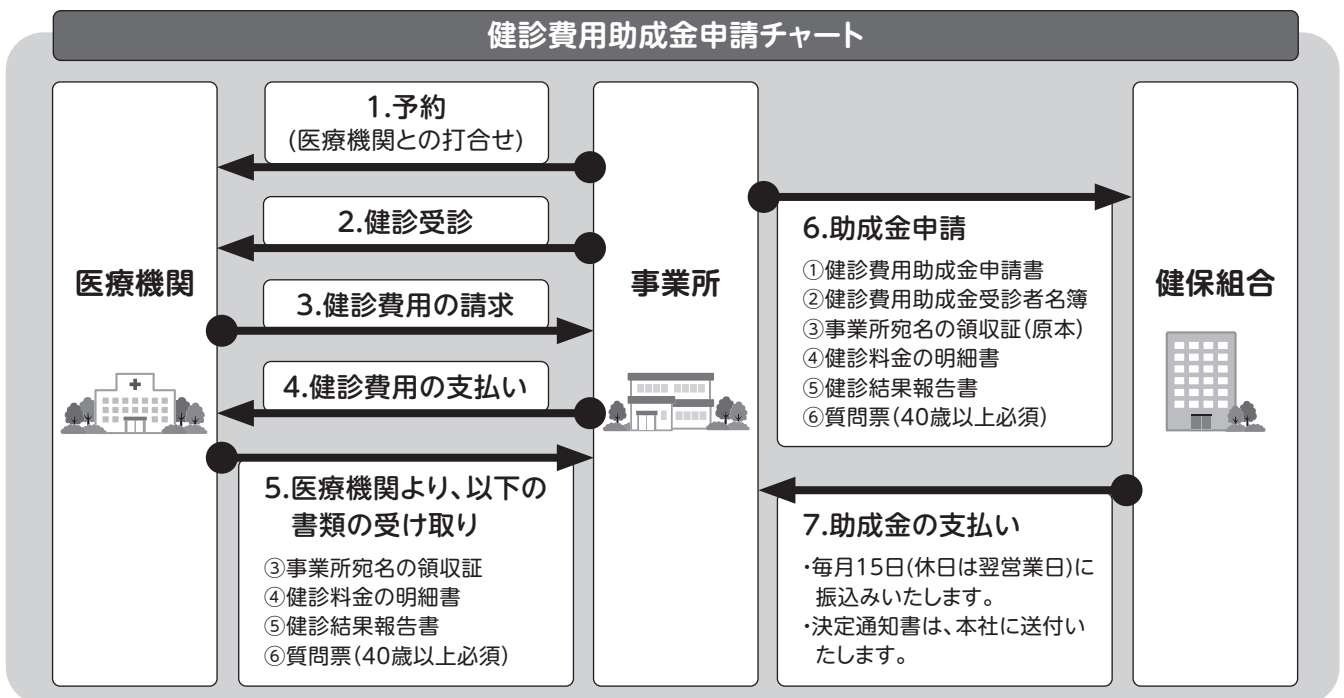

お問合せ先：管理課 TEL 03-3291-4535

○再検査の健診費用助成金申請について

再検査はなるべく定期基本健診を受けた医療機関で受診してください。

検査項目

尿検査(尿蛋白) 尿蛋白定量・潜血
血圧 血圧
脂質(生化学) 総コレステロール・HDL-C・LDL-C・中性脂肪
尿酸(生化学) 尿酸
肝機能(生化学) AST(GOT)・ALT(GPT)・γ-GTP・ALP・総蛋白・アルブミン・総ビリルビン
腎機能(生化学) クレアチニン・eGFR
血液学的検査 末梢血液一般検査・血液像
糖尿 血糖・HbA1c

注意点

検査項目に 記載のない再検査及び精密検査につきましては助成対象ではありませんので、保険診療で受診してください。

お願い

医療機関に以下の内容のわかるものを発行依頼し、助成金申請の際に必ず添付してください。

- ①検査項目名
- ②保険診療点数(金額のみの明細では申請できません)

○海外で受診した健診費用助成金申請について

海外で健診を受診した場合、当健保組合の定めた範囲内で健診に要した費用を助成いたします。

申請方法

- 対象者
 - 健診機関
 - 健診時期
 - 健診種類
 - 申請方法
 - 申請書類
- 日本国内で受診した場合に準じます。

お願い

助成金申請に必要な書類には、必ず日本語の翻訳を添付してください。

○歯科の健診費用助成金申請について

当健保組合では生活習慣病予防の一環として、被保険者を対象に「歯科健診」を推奨しています。

対象者

被保険者のみ

実施期間

年間を通じて随時

健診内容

口腔内診査/口腔衛生指導

助成上限額

助成上限額については21ページをご覧ください。

注意点

- ・「健診」を受診の場合、保険診療には該当しません。
- ・「治療」として歯科医療機関に受診する場合は助成対象ではありませんので、保険診療で受診してください。

お願い

歯科医療機関には必ず領収証(歯科健診料金として負担した金額がわかるもの)の発行を依頼してください。

健診費用助成金対象検査項目・助成上限額一覧表

(1) 定期基本健診・特定健診

検査項目の組合せ	助成上限額
A 基本検査 + B 血液検査	10,400円
A 基本検査 + C 心電図検査	6,900円
A 基本検査 + B 血液検査 + C 心電図検査	11,700円

健診種類	検査項目及び内容
定期基本健診・特定健診	<p style="text-align: center;">A</p> <p>基本検査</p> <p>問診、身長、体重、血圧測定、BMI、視力・聴力検査 尿検査(蛋白・糖・潜血)、胸部X線検査</p>
	<p style="text-align: center;">B</p> <p>血液検査</p> <p>貧血・・・赤血球数・血色素量・ヘマトクリット・白血球数・血小板数・MCV・MCH・MCHC 肝機能・・・AST(GOT)・ALT(GPT)・γ-GTP・ALP・総蛋白・アルブミン・総ビリルビン 脂質・・・総コレステロール・HDL-C・中性脂肪・LDL-C・non-HDL-C 糖尿病・・・血糖・HbA1c 腎機能・・・クレアチニン・eGFR 痛風・・・尿酸</p>
	<p style="text-align: center;">C</p> <p>心電図検査</p>
	<p style="text-align: center;">重要</p> <p>40歳以上の方 必須項目 腹囲計測・診察・質問票</p>

◆太文字は40歳以上が対象となる**特定健診必須項目**です。必ず受診してください。

《ご注意》

- 保険診療で受診された場合は、助成の対象になりません。
- 各健診種類につき、年度内(4月～翌年3月)に1回のみ申請できます。
同一健診種類について年度内に2回以上申請があった場合、2回目以降は助成の対象になりません。
- 年度内にすでに別の方法(当健保組合健康管理センター診療所での健診・巡回健診・東振協健診・東振協脳検査等)で健診を受診している場合は、申請できません。(受診していない健診種類については申請できます。)
- 健診受診日に当健保組合の健康保険資格を喪失している場合は、助成の対象になりません。
今年度健診年齢が75歳の方は、後期高齢者医療制度に移行されるため、誕生日に資格を喪失します。

(2) オプション検査

種類	対象者	内容	助成上限額
消化器基本健診	全員	胃バリウム検査又は 胃内視鏡検査	11,000円
子宮頸がん健診	女性	頸部細胞診(医師採取)	3,400円
乳房健診	女性	エコー(超音波)検査又は マンモグラフィ	5,000円
骨密度検査	女性	X線又はエコー検査	800円
大腸がん健診	全員	便潜血検査	1,000円
脳健診	50歳以上	MRI検査・MRA検査	12,000円
腹部エコー検査	全員	肝臓・胆のう・すい臓 などの超音波検査	3,500円
眼底検査	全員	眼底を調べる検査	700円
眼圧検査	全員	眼球の硬さの検査	500円
PSA検査	男性	前立腺がん腫瘍マーカー (血液検査)	2,000円
肝炎ウイルス検査	全員 当健保組合の加入期間1回限り	HBs抗原・HCV抗体	2,800円
歯科健診	被保険者	口腔内検査・ 口腔衛生指導等	3,500円
再検査	定期基本健診・特定 健診の結果で医師が 必要と認めた検査	尿検査・血圧・脂質・尿酸・肝機能・ 腎機能・血液学的検査・糖尿	保険診療点数 相当額
健診結果 データ作成料	全員	XML形式	実費

※子宮頸がん健診・乳房健診・骨密度検査・脳健診・歯科健診は、被保険者個人で助成金を申請することができます。被保険者個人用の助成金支給申請書(当健保組合のホームページからダウンロードできます。)に必要事項をご記入の上、領収証、結果用紙を添付してご提出ください。

(3) 再検査

検査項目	検査内容	
1) 尿検査	尿蛋白定量・潜血	【ご注意】 左に 記載のない再検査及び 精密検査につきましては 助成対象ではありませんので、 保険診療で受診してください。
2) 血圧	血圧測定	
3) 脂質(生化学)	総コレステロール・HDL-C・LDL-C・中性脂肪	
4) 尿酸(生化学)	尿酸	
5) 肝機能(生化学)	AST(GOT)・ALT(GPT)・γ-GTP・ALP・ 総蛋白・アルブミン・総ビリルビン	
6) 腎機能(生化学)	クレアチニン・eGFR	
7) 血液学的検査	赤血球数・血色素量・ヘマトクリット・白血球数・ 血小板数・血液像・MCV・MCH・MCHC	
8) 糖尿	血糖・HbA1c	

⑥ 歯科健診

⇒申込書は31～32ページ

- 1.対象者 被保険者のみ
- 2.健診時期 年間を通して随時
- 3.健診内容 口腔診査・口腔衛生指導
- 4.受診方法 (1)出張歯科健診

当健保組合が契約している歯科医療機関から本社や支店、工場などの事業場へ歯科医師を派遣し、会議室等を利用して歯科健診を行います。ご希望の場合は、「出張歯科健診申込書」(31ページ)にてお申込みください。

※受診人員が20名以上を対象とします。

(2)委託契約歯科健診機関での受診

当健保組合と委託契約している、(一社)総合健康促進保健協会が提携している歯科医療機関での健診をご希望の場合は、32ページの「委託契約歯科健診申込書」にてお申込みください。窓口負担なし(無料)で受診できます。

※歯科医療機関は、当健保組合ホームページを参照してください。

(3)(公社)東京都歯科医師会に加入している歯科医療機関での受診

窓口負担なし(無料)で受診できます。あらかじめ健康管理センターに必要書類(歯科健康診査票、請求書)を請求していただき、ご自身で歯科医療機関へ直接ご予約の上、必要書類を提示して歯科健診を受診してください。

※(公社)東京都歯科医師会に加入している歯科医療機関は同医師会のホームページ(<https://www.tokyo-da.org>)をご参照ください。

(4)助成金を利用する場合

18ページ・19ページをご覧ください。

⑦ 東振協脳検査

- 1.対象者 50歳以上の被保険者及び被扶養者(年齢は当該年度末(翌年3月末)時点の満年齢です)
- 2.検査時期 年間を通して随時
- 3.検査内容 高性能MR装置によるMRI検査及びMRA検査
- 4.検査費用 0円～最大18,800円の自己負担(組合補助額12,000円) ※医療機関により異なります
※例 東振協ホームページ「脳検査契約医療機関一覧」に28,000円(税別)と記載された医療機関であれば税込で30,800円となるため、自己負担は18,800円となります。
- 5.受診方法 (1)東振協ホームページで脳検査契約医療機関をご確認いただき、脳検査契約医療機関に電話で検査日の予約をしてください。なお、予約の際は、必ず「東振協脳検査」と申し出てください。また、健康保険の「保険者番号、保険者名称、記号、番号等」は、お間違いのないよう正確にお伝えください。
(2)健診受診日当日は受診資格の確認を行うため、マイナ保険証又は資格確認書を持参してください。なお、脳検査当日、健康保険の資格を喪失されている場合は受診できませんのでご注意ください。

東振協ホームページの脳検査でご確認ください。

(一社)東京都総合組合保健施設振興協会(略称:東振協)
ホームページアドレス <https://www.toshinkyo.or.jp>

お問合せ先：管理課 TEL 03-3291-4535

2026年度 基本健診(定期・消化器)、人間ドックコース等申込書

受診場所:健康管理センター診療所

健康保険 の記号		事業所名		担当者	
				連絡先	TEL

*2026年度(2026年4月1日~2027年3月31日)の受診予約申込書です。

有料健診の支払方法 窓口での当日支払 納付書による銀行振込み(後日、納付書を送付いたします。)

健康保険 の番号	フリガナ		2026年度 健診年齢	受診コースについて(希望の健診について○をつけてください)							備考
	氏名	基本健診		①	②	③	④	⑤	⑥	⑦	
				胃 内視鏡 (有料)	血液	心電図	PSA (有料)	子宮頸 がん	人間 ドック (有料)	歯科	
1	-----	定期									
		胃バリウム	歳								
2	-----	定期									
		胃バリウム	歳								
3	-----	定期									
		胃バリウム	歳								
4	-----	定期									
		胃バリウム	歳								
5	-----	定期									
		胃バリウム	歳								
6	-----	定期									
		胃バリウム	歳								
7	-----	定期									
		胃バリウム	歳								
8	-----	定期									
		胃バリウム	歳								
9	-----	定期									
		胃バリウム	歳								
10	-----	定期									
		胃バリウム	歳								

<記入の注意>

●希望する健診・検査について、上の表の各欄に○印をつけてください。

希望する健診、検査の対象等

①胃内視鏡	40歳以上、人間ドックコースと同日不可	⑤子宮頸がん	女性
②血液	全員※2025年度以前に資格取得した34歳以下は希望制	⑥人間ドック	40歳以上、胃内視鏡と同日不可
③心電図	全員※34歳以下及び36~39歳は希望制	⑦歯科	被保険者のみ 他の健診と同日不可
④PSA	50歳以上の男性		

※①胃内視鏡は、希望者が定員人数を超える場合は、ご希望に添えないことがあります。

※⑥人間ドックについて、予約状況によっては日程を分割させていただく場合がございますのでご了承ください。

※事業所様が被保険者の方の予約をする場合は、必ずご本人様に健診項目等をご周知ください。

受付窓口でのトラブルや事前にキャンセルの連絡がない方が増えておりますので、ご協力をお願いいたします。

※「(有料)」と記載のある健診、検査をお選びいただいた場合、上部の「有料健診の支払方法」のいずれかにチェックを入れてください。
チェックが無かった場合、「窓口での当日支払」にて検査費用をお支払いいただきます。

●受診月のご希望等がある場合は、備考欄にご記入ください。(日時指定はできません)

●健診の申込みは年度を通して受付けていますが、受診希望月から余裕をもってお申込みください。

東振協健診申込書（被保険者用）

組合名	管工業健康保険組合	コード	13-327	
健診申込医療機関名				
医療機関コード		受診希望月		
健康保険の記号	事業所名称			
	本社担当者	電 話		
本・支店情報	申込みをする本・支店名			
	所在地 (結果送付先)	〒		
	現地担当者			
	電 話		FAX	
申込内訳	年度 申込人数	Bコース	名	備 考
		B1コース	名	
		合 計	名	

○この申込書は、『東振協健診受診予定者名簿』とあわせて、申込み医療機関と健康管理センターの両方に送ってください。

○本申込書で被扶養者の方の申込みはできません。

東振協健診受診予定者名簿

組合名	管工業健康保険組合	コード	13-327
医療機関名		医療機関コード	
事業所名称		健康保険の記号	
本・支店名			

★東振協健診各コースについて★

希望項目(自己負担額あり)

- ・乳房健診(女性)(触診あり) : 500円(Bコースは35歳以上)
- ・PSA検査(男性のみ) : 700円(Bコースは50歳以上)
- ・胃バリウム検査を胃内視鏡検査に変更する場合、各医療機関の料金ごとに当健保組合負担の上限額(11,000円)を超えた部分が自己負担額となります。

①希望する健診コースを1つお選びください。

②下記の追加検査について希望の項目に必ず○を付けてください。



健康保険の番号	フリガナ 受診者氏名	性別	生年月日	本年度健診年齢	受診希望月	Bコース 無料	B1コース 2,500円	乳房 (女性のみ) (視・触診ありは500円)	子宮 (女性のみ)	胃内視鏡 (各医療機関で自己負担額が異なります)	PSA検査 (男性のみ) 700円
								Bコース (35歳以上) B1コース (年齢制限なし)		Bコース (40歳以上) B1コース (年齢制限なし)	Bコース (50歳以上) B1コース (年齢制限なし)
1	被保険者	男・女	・	・							
2	被保険者	男・女	・	・							
3	被保険者	男・女	・	・							
4	被保険者	男・女	・	・							
5	被保険者	男・女	・	・							
6	被保険者	男・女	・	・							
7	被保険者	男・女	・	・							
8	被保険者	男・女	・	・							
9	被保険者	男・女	・	・							
10	被保険者	男・女	・	・							

○健診年齢は、4月から翌年3月までに達する年齢をご記入ください。

○本申込書で被扶養者の方の申込みはできません。

○10名以上のお申込みの場合は用紙をコピーしてご利用ください。

○お申込みは、この名簿と『東振協健診申込書』をあわせて、申込みする医療機関と健康管理センターの両方に郵送又はFAXしてください。

委託契約健診申込書

健診希望医療機関名					
医療機関コード		健診希望月	月		
健康保険の記号	事業所名称				
	本社担当者	電 話			
本・支店情報	申込みをする本・支店名				
	所在地	〒			
	現地担当者				
	電 話		FAX		
申込内訳	年度 申込人数	定期基本健診	被保険者	名	備 考
			被扶養者	名	
		☆ 34歳以下血液検査を希望する方	被保険者	名	
			被扶養者	名	
		34歳以下、36～39歳心電図・腹囲計測を希望する方	被保険者	名	
			被扶養者	名	
		消化器基本健診	被保険者	名	
			被扶養者	名	
		大腸がん健診◆	被保険者	名	
			被扶養者	名	
		骨密度検査◆ (女性)	被保険者	名	
			被扶養者	名	
		腹部エコー検査◆	被保険者	名	
			被扶養者	名	
眼底検査◆	被保険者	名			
	被扶養者	名			
眼圧検査◆	被保険者	名			
	被扶養者	名			
PSA検査◆ (男性)	被保険者	名			
	被扶養者	名			
子宮頸がん健診 (女性)	被保険者	名			
	被扶養者	名			
乳房健診◆ (女性)	被保険者	名			
	被扶養者	名			
脳健診◆ (50歳以上)	被保険者	名			
	被扶養者	名			

- ☆印の検査は、定期基本健診・特定健診と一緒にのみ申込みができます。
- ◆大腸がん健診、骨密度検査、腹部エコー検査、眼底検査、眼圧検査、PSA検査、乳房健診、脳健診の健診費用のうち、当健保組合が定める検査項目負担上限額を超えた料金は自己負担となります。
- 記載内容に変更がある場合は、訂正をして「委託契約健診受診予定者名簿」と併せて再度お送りください。
- 各医療機関により、健診項目、対象年齢、料金の支払方法など、取扱いが異なりますので詳しくは各医療機関へ直接お問合せください。

管理課 FAX 03-3291-4435

委託契約健診受診予定者名簿

医療機関名		医療機関コード	
事業所名称		健康保険の記号	
本・支店名		受診希望月	

☆印の検査は、 定期基本健診・特定健診と 一緒の場合のみ申込みが できます。 ※35歳の被保険者には、 定期基本健診時に心電図検査・ 腹囲計測を実施します。		希望する受診項目に○印をつけてください。										●すでに申込みをした名簿を使って、受診者を追加申込みする場合は、追加する方の備考欄に、提出日と「追加」の文字を記入してください。			
		定期基本健診・ 特定健診	☆ 血液検査 希望者 34歳以下	☆ 心電図・腹囲計 測の希望者 39歳以下	消化器基本健診	大腸がん健診	骨密度検査 女性	腹部エコー検査	眼底検査	眼圧検査	PSA検査 男性	子宮頸がん健診 女性	乳房健診 女性	脳健診 50歳以上	本年度 健診 年齢
1	扶														
2	扶														
3	扶														
4	扶														
5	扶														
6	扶														
7	扶														
8	扶														
9	扶														
10	扶														
11	扶														
12	扶														
13	扶														
14	扶														
15	扶														

管工業健康保険組合

- 健診年齢は、4月から翌年3月までに達する年齢をご記入ください。
- 被扶養者の申込みの場合、健康保険の番号欄の「扶」に○をつけてください。
- すでに申込みされている方で、受診項目の追加を希望される場合は、「委託契約健診受診予定者名簿」に追加する健診項目のみ「○」をつけてください。
- 各医療機関により、健診項目、対象年齢、料金の支払方法など、取扱いが異なりますので詳しくは各医療機関へ直接お問合せください。
- 当健保組合加入後、初めての血液検査には肝炎ウイルス検査が含まれます(加入期間1回限り)。

年度

健診費用助成金申請書

<領収証1枚に対し、申請書1件として提出してください>

健康保険 の記号																				
事業所名称						支店・ 営業所名	支店 営業所													
支店・営業所 住所	〒					担当者名														
助成金 申請金額	円		健診 年月	年 月～		年 月														
医療機関名	※特定健診医療機関コード																			

上記のとおり申請いたします。

年 月 日

事業所名称

所在地

代表者名

電話番号

担当者名

◎ご提出の際、ご確認ください。

- 1)健診費用助成金受診者名簿 2)事業所宛名の領収証(原本)
- 3)健診料金の明細書 4)健診結果報告書(コピー)
- 5)質問票(定期基本健診を受診した健診年齢40歳以上の方は必須)

※4)・5)は電子結果データ及び結果用紙(コピー)の両方をご提出ください。

※5)は医療機関の書式でも構いません。

※特定健診医療機関コードは、医療機関に直接お尋ねいただくか、健診結果報告書に記載されていれば、その10桁の数字をご記入ください。

※保険診療で受診した場合は、助成金の対象になりません。

《 事業所の口座をご記入ください。 》

振込受領口座	金融機関名	銀行 信用金庫			支店
	金融機関 コード			支店コード	
	口座番号	普通 ・ 当座	No.		
	フリガナ				
	口座名義人				

健診費用助成金受診者名簿

健康保険の 記号		事業所名称		XMLデータが あれば○印
医療機関名				

※今回の申請に該当する方についてご記入ください。

健康保険の 番号	受診者氏名 ----- 誕生年月	健診 年齢	※受診項目に○印														
			定健・特定	血液	心電図	大腸がん	骨密度	消化器	子宮頸がん	乳房	脳	PSA	腹部エコー	眼底	眼圧	歯科	再検査
	年 月																
	年 月																
	年 月																
	年 月																
5	年 月																
	年 月																
	年 月																
	年 月																
	年 月																
10	年 月																

※健康保険の番号を必ずご記入ください。

※健診年齢は、4月から翌年3月までに達する年齢です。

※年齢の下に今年度新規資格取得者の場合○の印をお願いいたします。

名

40歳以上必須

質 問 票

健康保険の記号	事業所名称	支店 営業所 工場	健診年月日	年 月 日
健康保険の番号	フリガナ	生年月日	健診年齢	
	受診者氏名	男 女	年 月 日	歳 ○健診年齢は、 4月～翌年3月までに 達する年齢です

(標準的な質問票)

	質問項目	回 答
1-3	現在、aからcの薬を使用していますか	
1	a.血圧を下げる薬	①はい ②いいえ
2	b.血糖を下げる薬、またはインシュリン注射	①はい ②いいえ
3	c.コレステロールや中性脂肪を下げる薬	①はい ②いいえ
4	医師から、脳卒中(脳出血、脳梗塞等)にかかっているといわれたり、治療を受けたことがありますか	①はい ②いいえ
5	医師から、心臓病(狭心症、心筋梗塞等)にかかっているといわれたり、治療を受けたことがありますか	①はい ②いいえ
6	医師から、慢性腎臓病や腎不全にかかっているといわれたり、治療(人工透析など)を受けていますか	①はい ②いいえ
7	医師から、貧血といわれたことがありますか	①はい ②いいえ
8	現在、たばこを習慣的に吸っていますか ※「現在、習慣的に喫煙している者」とは、条件1と条件2を両方満たす者である 条件1:最近1か月間吸っている 条件2:生涯で6か月間以上吸っている、又は合計100本以上吸っている	①はい(条件1と条件2を両方満たす) ②以前は吸っていたが、最近1ヶ月間は吸っていない(条件2のみ満たす) ③いいえ(①、②以外)
9	20歳の時の体重から10kg以上増加していますか	①はい ②いいえ
10	1回30分以上の軽く汗をかく運動を週2日以上、1年以上実施していますか	①はい ②いいえ
11	日常生活において歩行又は同等の身体活動を1日1時間以上実施していますか	①はい ②いいえ
12	ほぼ同じ年齢の同性と比較して歩く速度が速いですか	①はい ②いいえ
13	食事をかんで食べる時の状態はどれにあてはまりますか	①何でもかんで食べることができる ②歯や歯ぐき、かみあわせなど気になる部分がありかみにくいことがある ③ほとんどかめない
14	人と比較して食べる速度が速いですか	①速い ②ふつう ③遅い
15	就寝前の2時間以内に夕食をとることが週に3回以上ありますか	①はい ②いいえ
16	朝昼夕の3食以外に間食や甘い飲み物を摂取していますか	①毎日 ②時々 ③ほとんど摂取しない
17	朝食を抜くことが週に3回以上ありますか	①はい ②いいえ
18	お酒(日本酒、焼酎、ビール、洋酒など)を飲む頻度はどのくらいですか	①毎日 ④週1～2日 ⑦やめた ②週5～6日 ⑤月に1～3日 ⑧飲まない ③週3～4日 ⑥月に1日未満 (飲めない)
19	飲酒日の1日当たりの飲酒量はどのくらいですか 日本酒1合(アルコール度数15度・180ml)目安: ビール(同5度・500ml)、焼酎(同25度・約110ml)、ワイン(同14度、約180ml) ウイスキー(同43度・60ml)、缶チューハイ(同5度・約500ml、同7度・約350ml)	①1合未満 ④3合～5合未満 ②1～2合未満 ⑤5合以上 ③2～3合未満
20	睡眠で休養が十分とれていますか	①はい ②いいえ
21	運動や食生活等の生活習慣を改善してみようと思いませんか	①改善するつもりはない ②改善するつもりである(概ね6ヵ月以内) ③近いうちに(概ね1ヵ月以内)改善するつもりであり、少しずつ始めている ④既に改善に取り組んでいる(6ヵ月未満) ⑤既に改善に取り組んでいる(6ヵ月以上)
22	生活習慣の改善について、これまでに特定保健指導を受けたことがありますか	①はい ②いいえ

※標準的な質問票は、皆さんの日常を知るための大切なものです。

特に重要な質問は、薬についてです。健診を受診する前に、飲んでいる薬について確認しましょう。

2026年度版 被保険者の皆さまの健診あんない

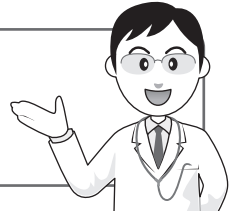

2026年度からの主な変更事項

☆東振協健診の内視鏡自己負担額が変更になりました。

各医療機関の内視鏡金額ごとに、当健保組合負担上限額の11,000円を超える部分が自己負担となります。

① 健康管理センター診療所健診 ⇒ 2ページ ①へ

東京・御茶ノ水にある健康管理センター診療所で受診できます。

② 巡回健診 ⇒ 3ページ ②へ

事業所又は合同健診会場へ、当健康管理センターのスタッフが出向いて健診を行います。

③ 東振協健診 ⇒ 4ページ ③へ

全国約700カ所の医療機関で受診できます。

④ 委託契約健診 ⇒ 16ページ ④へ

当健保組合が直接契約している医療機関で受診できます。

⑤ 健診費用助成金 ⇒ 18ページ ⑤へ

①～④以外で受診した場合、健診費用の一部を助成いたします。

⑥ 歯科健診 ⇒ 22ページ ⑥へ

出張歯科健診、委託契約歯科健診及び助成金を利用して受診できます。

⑦ 東振協脳検査 ⇒ 22ページ ⑦へ

③の東振協健診とは申込み方法が違いますのでご注意ください。

※健診は受診方法にかかわらず、年度内(4月～翌年3月)に1回のみ受診できます。

※健診年齢は、4月から翌年3月までに達する年齢です。

※お申込みされた後、各健診受診日に当健保組合の健康保険資格を喪失している場合は、健診を受けることができません。

※健診年齢が75歳の方は、誕生日で資格喪失(後期高齢者医療制度に移行)となりますので、誕生日前日までに受診してください。

※各種健診の申込書、申請書等は当健保組合ホームページからダウンロードできます。

管工業健康保険組合
健康管理センター

〒101-8325 東京都千代田区神田駿河台2-1

お問合せ先

TEL ①～② 医 事 課 03-3291-4539

③～⑦ 管 理 課 03-3291-4535

FAX 03-3291-4435

<https://www.kankenpo.or.jp/>

① 健康管理センター診療所健診

⇒申込書は23ページ

2026年度についても、引き続き感染症対策を講じた上で実施いたします。

- 1.健診名 健康管理センター診療所健診
- 2.健診場所 管工業健康保険組合 健康管理センター診療所(千代田区神田駿河台2-1)
- 3.健診時期 年間を通して随時(毎週 月曜日～金曜日(年末年始、祝休日を除く))
- 4.健診項目 基本健診、各科健診、人間ドックコース
 ※2026年度新規資格取得者に限り、健診年齢に関係なく当該年度の定期基本健診に血液検査が含まれます。
 ※当健保組合加入後、初めての血液検査には肝炎ウイルス検査が含まれます(加入期間1回限り)。
- 5.一部負担金 PSA検査(700円)、胃内視鏡検査(4,300円)、人間ドックコース(男性2,500円・女性3,500円)
 ○…標準検査項目 ●…希望により追加可能な検査項目

		34歳以下	35歳	36～39歳	40～49歳	50歳以上	
基本健診	定期基本健診	問診／身体計測／ 視力・聴力検査／ 血圧測定／尿検査／ 胸部X線検査	○	○	○	○	○
		血液検査	●	○	○	○	○
		心電図検査	●	○	●	○	○
		腹囲測定		○		○	○
		特定健診診察				○	○
		PSA検査【男性のみ】 (前立腺がん腫瘍マーカー)					●
	基本健診 消化器	胃バリウム検査		(※2)	(※2)	○	○
胃内視鏡検査(※1)					●	●	
健 各科	子宮頸がん健診【女性のみ】	●	●	●	●	●	
	歯科健診(※3) (単独での受診のみ)	●	●	●	●	●	
人間ドック コース	大腸がん健診 (便潜血検査)						
	腹部エコー検査				●	●	
	眼底・眼圧検査						
	骨密度検査(女性のみ)						

- ※1 胃内視鏡検査…これまでに健康管理センター診療所又は巡回健診を受診されたことのない方及び現在胃の病気で治療中の方は、個別にご相談ください。なお、胃内視鏡検査を希望された場合は、胃バリウム検査は受診できません。人間ドックコースと同日に受診することはできません。
- ※2 胃バリウム検査…39歳以下の方で胃バリウム検査を希望される場合は、医事課までご相談ください。受診される場合は、有料(2,000円)となります。
- ※3 歯科健診…**火・水・金曜日の実施**となります。なお、歯石除去は行っておりません。

- 6.受診方法 「基本健診(定期・消化器)、人間ドックコース等申込書」(23ページ)をご記入の上、郵送又はFAXにて健康管理センター診療所までお送りください。申込み後、受診日の2週間前までにご自宅に受診券及び採尿キット等をお送りします。
- 7.健診結果 受診日から約3週間後、事業所へお送りします。
- 8.申込み締切り 随時受付していますが、受診希望月から余裕をもってお申込みください。

お問合せ先：医事課 TEL 03-3291-4539

② 巡回健診

1. 健診名 健診車による巡回健診
2. 健診場所 事業所 及び 地域別合同巡回健診会場
3. 健診時期 年間を通して随時(年末年始、祝休日を除く)
4. 健診項目 定期基本健診
 ※ 2026年度新規資格取得者に限り、健診年齢に関係なく当該年度の定期基本健診に血液検査が含まれます。
 ※ 当健保組合加入後、初めての血液検査には肝炎ウイルス検査が含まれます。
 ※ 34歳以下の血液検査、34歳以下及び36～39歳の心電図検査は、希望により無料で受けられます。
5. 一部負担金 PSA検査(50歳以上の男性のみ)をご希望の場合は有料(700円)となります。健診費用が確定次第、事業所様宛に納付書を送付いたします。

6. 健診実施条件

健診の条件等	レントゲン車の規格等
<ul style="list-style-type: none"> ○<u>受診人員(組合員)がおおむね30名以上であること。</u> ○<u>感染症対策のため、換気ができる会場(会議室、応接室等)があること。また、問診時に個人情報保護を図ることができること。</u> ○<u>健診専用の駐車スペースがあること。(路上駐車を予定の場合は、事前に所轄警察署の道路使用許可申請が必要になります。また、健診当日は誘導員2名の方の配置をお願いいたします。)</u> ○<u>駐車場付近に100V 30Aの電源があること。</u> ○健診会場の他に心電図検査及び腹囲測定ができるスペースがあること。 	<p>特種用途車 (医療防疫車)</p> <p>幅 2.32m 長さ 9.00m (ステップ台1.5m含む) 高さ 2.83m</p>

※上記「健診の条件等」が満たされていないと判断した場合は、ご相談させていただく場合があります。
 ※上記の電源が必要となりますが、やむを得ず電源の供給ができない場合は、車載専用発電機で実施いたします。この場合騒音及び排気が出ますので、あらかじめ近隣の方へご周知のほどお願いいたします。

7. 健診までの流れ

- ①巡回健診実施のご案内送付 実施月の4カ月前
- ②巡回健診受診者確認名簿により健診を申込 実施月の3カ月前までに
- ③受診券、定期基本健診質問票と採尿キットを自宅へ送付 実施月の1カ月前
- ④健診当日(受診券、尿の検体、記入した定期基本健診質問票を持参してください。)

8. その他

- (1) 地域別の合同健診会場実施日については、当健保組合ホームページに掲載いたします。
- (2) 被扶養者の健診申込みを取りまとめる場合には、他の健診(健康管理センター診療所での健診や東振協健診等)と重複した申込みとならないよう、受診者の意思確認をお願いします。
- (3) 組合員外の方の健診を希望される場合は、実施日の3ヶ月前までに医事課へご連絡ください。
- (4) 巡回健診を受診された40歳以上の被保険者及び被扶養者の方で、人間ドックコースを希望される場合は、健康管理センター診療所(御茶ノ水)で受診できます。(有料)

〈健康管理センター診療所及び巡回健診で行っている主な感染症対策〉

- ◆健診に要する時間を可能な限り短縮します。
 - ◆健診会場内では空調及び窓開けによる換気を行います。
 - ◆受診者の方が触れる器具等は、適宜消毒を行います。
 - ◆受診者の方に手指の消毒、不織布マスク着用のご協力をお願いします。
 - ◆受診者の方の体温及び体調を確認し、感染症の疑いがある方は、予約日の変更をお願いします。
 - ◆医師、看護師等の健診スタッフは、不織布マスク、手袋の着用及び手指の消毒を徹底して行います。
- ※今後の感染状況によって、上記感染症対策が変更になる場合があります。

お問合せ先：医事課 TEL 03-3291-4539

③東振協健診

⇒申込書は24～25ページ

- 1.健診名 東振協健診
 2.健診場所 6～15ページ「東振協健診実施医療機関一覧表」参照
 3.健診時期 年間を通して随時
 4.健診内容・料金 コースや検査項目により自己負担額あり

検査項目	Bコース	B1コース
1.問診	○	○
2.身長・体重・BMI・腹囲	○	○
3.視力・聴力検査	○	○
4.血圧測定	○	○
5.尿検査	○	○
6.血液検査	○	○
7.心電図検査	○	○
8.胸部X線検査	○	○
9.胃バリウム検査	○(40歳以上)	○
10.大腸がん健診(便潜血)	○(40歳以上)	○
11.子宮頸がん健診(女性)	○(希望者のみ)	○(希望者のみ)
12.乳房健診(女性)	○(35歳以上の希望者のみ)	○(希望者のみ)
13.PSA検査 (前立腺がん) (腫瘍マーカー)	○(50歳以上希望者のみ)	○(希望者のみ)
14.腹部エコー検査		○
15.眼底、眼圧検査		○
自己負担額 (税込)	無料 (PSA希望者700円) (乳房・視触診あり500円)	2,500円 (PSA希望者3,200円) (乳房・視触診あり3,000円)

※乳房検査(女性のみ)は、各医療機関によって実施方法が異なります。

※乳房検査(女性のみ)は、視・触診ありの場合自己負担500円となります。

※胃バリウム検査を胃内視鏡検査に変更する場合、各医療機関の料金ごとに当健保組合負担の上限額(11,000円)を超えた部分が自己負担額となります。各医療機関の料金については東振協ホームページ(<https://www.toshinkyō.or.jp>)をご覧ください。各医療機関にお問合せください。

5. 申込方法 「東振協健診申込書」(24ページ)・「東振協健診受診予定者名簿」(25ページ)を申込みする医療機関と健康管理センターの両方に、郵送又はFAXしてください。
6. 健診結果 東振協から、申込書に記入された本・支店住所へ送付されます。
7. 申込み締切 受診希望月の2カ月前まで
8. その他
- (1) 東振協健診を申込みされる方は、申込み時に「定期基本健診等結果報告同意書(共通・様式1号)を健康管理センターへ提出していただく必要があります。
(すでに提出済の方は、あらためて提出する必要はありません。)
用紙は当健保組合ホームページから印刷できます。(https://www.kankenpo.or.jp/)申込みをする方の「定期基本健診等結果報告同意書」が健康管理センターに提出されているか確認し、未提出の場合は提出してください。
 - (2) コースでの申込みとなります。項目を単独での申込みはできませんのでご注意ください。また、料金は原則窓口にてお支払いいただきます。
 - (3) 申込み時点で当健保組合の資格があっても、健診実施日に資格の無い方は受診できませんのでご注意ください。
 - (4) 年度内に当健保組合の他の健診(健康管理センター診療所健診、巡回健診、委託契約健診、健診費用助成金)を受診している方は申込みできません。
 - (5) 後日、医療機関より申込事業所(本・支店)に健診案内が届きます。
 - (6) データによる健診結果が必要な場合は、「健診データ作成依頼書」をご提出いただければエクセル形式で電子媒体(CD)により提供いたします。
 - (7) 東振協再検査項目
再検査と判定された方は以下の検査項目を無料で受けられます。なお、予約等のご自身で申込みをお願いいたします。

検査分類	検査項目
血圧	血圧 心拍数 尿糖 尿蛋白 尿潜血
糖代謝	尿糖 尿蛋白 尿潜血 空腹時血糖 HbA1c
腎尿路系	尿糖 尿蛋白 尿潜血 尿沈渣 血清クレアチニン eGFR
脂質代謝	総コレステロール 中性脂肪 HDLコレステロール LDLコレステロール
肝機能	AST(GOT) ALT(GPT) γ -GTP ALP TP アルブミン 総ビリルビン LDH
尿酸	尿酸
血球	赤血球数 ヘマトクリット 血色素量 MCV MCH MCHC 白血球数 血小板数 白血球像

お問合せ先：管理課 TEL 03-3291-4535

東振協健診実施医療機関一覧表

コード	医療機関名称	所在地	郵便番号	子宮検査	乳房超音波のみ	乳房マンモのみ	乳房視触診と超音波	乳房視触診とマンモ	胃内視鏡	電話番号	FAX番号
01018	医療法人一誠会 はらだ内科内視鏡健診クリニック	旭川市1条通16丁目右7号	070-0031	○	○	×	×	○	○	0166-25-6000	0166-25-6005
01023	医療法人社団 慶友会 吉田病院	旭川市4条西4丁目1-2	070-0054	○	○	○	×	×	○	0166-25-9574	0166-25-1116
01042	社会福祉法人 北海道社会事業協会 洞館病院	虻田郡洞館浦町高砂126	049-5605	×	×	×	×	×	○	0142-74-2555	0142-74-2665
01021	医療法人深仁会 深仁会円山クリニック	札幌市中央区大通西26丁目3-16	064-0820	○	○	○	○	○	○	011-611-7766	011-611-7539
01016	医療法人社団 明日佳 札幌健診センター	札幌市中央区南10条西1丁目1-30 ホテルライフオト札幌5F	064-0810	○	○	○	×	×	○	011-252-9925	011-512-3246
01012	公益財団法人 パブリックヘルスリサーチセンター 札幌商工診療所	札幌市中央区南1条西5丁目15-2	060-0061	○	○	○	×	×	○	011-261-2010	011-261-6200
01001	船員保険 北海道健康管理センター	札幌市中央区北2条西1丁目1番地 マルト札幌ビル5F	060-0002	○	○	○	×	×	○	011-200-4811	011-219-1725
01025	医療法人社団 進興会 札幌フジクリニック	札幌市中央区北4条西5丁目1番地 アスティ45ビル5F	060-0004	○	○	○	×	×	○	011-261-6845	011-261-6844
01013	医療法人社団光星 メディカルプラザ札幌健診クリニック	札幌市中央区北5条西2丁目 JRタワーオフィスプラザさっぽろ8F	060-8503	○	○	○	×	×	×	011-209-5450	011-209-5451
01032	公益財団法人 北海道労働保健管理協会	札幌市白石区本郷通3丁目南2-13	003-0024	○	○	○	×	×	×	011-862-5088	011-862-5134
01031	医療法人 新産健会 スマイル健康クリニック	札幌市豊平区月寒東二条16-1-96	062-0052	○	○	○	×	×	○	011-854-8508	011-854-8486
01024	一般社団法人 日本健康倶楽部北海道支部	札幌市北区北7条西4丁目1-2 KDX札幌ビル9階	060-0807	○	○	○	×	×	×	0120-489-155	011-790-7612
01054	医療法人社団 明日佳 札幌きたはち健診センター	札幌市北区北8条西1丁目3 さつきた8・ビル1階	060-0808	○	○	○	×	×	○	011-252-9925	011-512-3246
01020	公益財団法人 北海道結核予防会 札幌複十字総合健診センター	札幌市北区北8条西3丁目28番地 札幌エムプラザ5F	060-0808	○	×	○	×	×	○	011-700-1331	011-700-1330
01044	一般財団法人 室蘭・登別総合健診センター	室蘭市東町4-20-6	050-0083	○	×	○	×	×	○	0143-45-5759	0143-45-2363
01045	医療法人社団 三ツ山病院	小樽市稲穂1-9-2	047-0032	○	○	○	○	○	○	0134-23-1289	0134-24-0293
01039	社会医療法人 博愛会 開西病院	帯広市西23条南2-16-27	080-2473	×	×	×	×	×	○	0155-38-7541	0155-38-7503
01041	公益財団法人 北海道医療団 帯広第一病院	帯広市西4条南15-17-3	080-0014	○	○	○	×	×	○	0155-25-3121	0155-20-7600
01036	一般財団法人ハスカッププラザ 苫小牧市保健センター	苫小牧市旭町2-9-7	053-0018	○	○	○	×	×	×	0144-35-0080	0144-36-0081
02002	津軽保健生活協同組合 健生病院	弘前市扇町2-2-2	036-8511	○	○	○	○	○	○	0172-55-7717	0172-55-7728
02004	一般社団法人 慈恵会 疾病予防施設 慈恵クリニック	青森市安田近野160-3	038-0021	○	×	○	×	○	○	017-782-8711	017-782-8702
02003	一般財団法人 全日本労働福祉協会 青森県支部	青森市原別1-2-35	030-0921	×	×	×	×	×	×	017-736-8955	017-736-8988
02001	青森保健生活協同組合 あおもり協立病院	青森市東大野2-1-10	030-0847	○	×	○	×	○	○	017-729-3261	017-729-3262
02005	公益財団法人シルバリアハビリテーション協会 メディカルコート八戸西病院付属八戸西健診プラザ	八戸市長苗代中坪74-1	039-1103	○	○	○	×	×	○	0178-21-1717	0178-29-4365
03008	医療法人 遠山病院	盛岡市下ノ橋町6-14	020-0877	○	○	○	×	×	○	019-651-2118	019-604-7757
03001	医療法人社団 愛和会 盛岡南病院	盛岡市津志田13地割18-4	020-0835	○	×	×	○	○	○	019-632-2311	019-908-2030
03003	公益財団法人岩手県予防医学協会	盛岡市北飯町4-8-50	020-8585	○	○	○	×	×	○	019-638-7185	019-637-1278
03004	医療法人 北点舎 ゆとりが丘クリニック	滝沢市土沢541	020-0638	×	×	×	×	×	○	019-699-1122	019-699-1121
03007	公益財団法人岩手県予防医学協会 県南センター	胆沢郡金ヶ崎町西根前209-1	029-4503	○	○	○	×	×	×	0197-44-5491	0197-44-4853
04019	医療法人財団明理会 IMS Me-Lifeクリニック仙台	仙台市宮城野区榴岡1-1-1 JR仙台イーストゲートビル4階	983-8477	○	○	○	×	×	○	022-792-5000	022-792-5001
04013	医療法人 仁泉会 みやぎ健診プラザ	仙台市若林区卸町1-6-9	984-0015	○	○	○	×	×	○	022-231-3655	022-231-3601
04018	一般社団法人喜清会 サンピア仙台健診クリニック	仙台市若林区蒲町東4-2	984-0016	○	○	○	×	×	○	022-282-7511	022-355-4885
04016	一般社団法人 仙台産業医科診療所	仙台市若林区六丁の目西町1-43	984-0011	×	×	×	×	×	×	022-288-7701	022-353-5750
04001	医療法人社団 進興会 せんだい総合健診クリニック	仙台市青葉区一番町1-9-1 仙台トラストタワー4階	980-0811	○	○	○	×	×	○	022-221-0066	022-221-0020
04006	一般財団法人 社の都産業保健会一番町健診クリニック	仙台市青葉区一番町4-9-18 TICビル4階5階	980-0811	○	○	○	○	○	○	022-217-6678	022-217-6568
04012	公益財団法人 宮城県結核予防会 健康相談所興生館	仙台市青葉区宮町1-1-5	980-0004	○	○	○	○	○	○	022-221-4461	022-221-4465
04009	一般財団法人 宮城県予防医学協会	仙台市青葉区上杉1-6-6 イースタンビル5階	980-0011	○	○	○	×	×	○	022-262-2621	022-262-6686
04014	一般財団法人 周行会上杉クリニック健診センター	仙台市青葉区上杉2-3-3	980-0011	○	×	×	×	○	×	022-221-5668	022-221-5676
04011	一般財団法人 宮城県成人病予防協会 中央診療所	仙台市青葉区中央1-3-1 AER12階	980-6112	○	×	×	○	○	○	022-375-7113	022-375-7116
04010	公益財団法人 宮城県結核予防会 複十字健診センター	仙台市青葉区中山吉成2-3-1	989-3203	○	×	○	○	×	○	022-719-5161	022-719-5166
04008	一般財団法人 宮城県成人病予防協会附属仙台循環器病センター	仙台市泉区泉中央1-6-12	981-3133	○	×	×	○	○	○	022-375-7113	022-375-7116
06002	一般財団法人 全日本労働福祉協会東北支部	山形市西崎49-6	990-0853	○	○	○	×	×	○	0246-643-6778	023-645-0540
06003	一般財団法人 日本健康管理協会 山形健康管理センター	山形市松町4-8-30	990-0813	○	○	○	×	×	○	023-664-0351	023-681-7916
06001	一般社団法人 鶴岡地区医師会 荘内地区健康管理センター	鶴岡市馬場町1-45	997-0035	○	×	○	×	×	×	0235-22-6445	0235-25-2216
06004	特定医療法人 舟山病院	米沢市駅前2-4-8	992-0027	○	○	○	○	○	○	0238-23-4435	0238-23-2215
07020	公益財団法人 福島県労働保健センター いわき健診プラザ	いわき市好間工業団地27-7	970-1144	○	○	○	×	×	○	0246-84-6602	0246-84-6603
07010	小名浜生協病院	いわき市小名浜岡小名山/神32	971-8151	○	×	×	×	○	○	0246-84-6225	0246-88-7758
07016	公益財団法人 ときわ会 磐城中央病院	いわき市小名浜南富岡富士前41	971-8112	○	×	○	×	×	○	0570-200-280	0246-54-5856
07004	医療法人社団 くさのクリニック	いわき市泉玉露5-17-6	971-8172	×	×	×	×	×	○	0246-56-1060	0246-96-6086
07013	医療法人 郡山病院 いわき健康管理センター	いわき市中央台飯野4-9-2	970-8044	○	×	×	×	○	○	0246-28-9388	0246-28-9421
07021	公益財団法人 福島県労働保健センター こおりやま健診プラザ	郡山市喜久町卸2-15-1	963-0547	○	○	○	×	×	○	024-983-7661	024-983-7662
07015	医療法人 郡山病院	郡山市清水台2-7-4	963-8005	○	○	○	×	×	×	024-932-0107	024-925-0445
07003	郡山医療生活協同組合 桑野協立病院	郡山市島2丁目9-18	963-8034	○	×	○	×	×	○	024-923-6177	024-923-6178
07007	公益財団法人 会田病院	西白河郡矢吹町本町216	969-0213	○	×	○	○	○	○	0248-42-3592	0248-42-2226
07002	公益財団法人 福島県労働保健センター	福島市沖高字北貴船1-2	960-0114	○	○	○	×	×	○	024-554-1133	024-554-5188
07008	医療法人創仁会 東日本診療所	福島市成川字台28-1	960-1108	○	○	×	○	×	×	024-545-5801	024-545-5301
07005	公益財団法人 福島県保健衛生協会	福島市南中央4丁目21-2	960-8073	○	○	○	×	×	×	024-572-6112	024-539-7853
08010	医療法人社団 双愛会 つくば双愛病院	つくば市高崎1008	300-1245	○	○	○	×	×	○	029-878-5007	029-878-5008
08005	一般財団法人 霞ヶ浦成人病研究事業団健診センター	福島郡阿見町中央3-20-1	300-0332	○	○	○	×	×	×	029-887-4563	029-888-0140
08007	社会医療法人連生堂 城西病院	結城市結城10745-24	307-0001	○	○	○	×	×	○	0296-33-0115	0296-33-8300
08014	社会医療法人社団 同樹会 結城病院	結城市結城9629-1	307-0001	○	○	○	×	×	○	0296-33-4172	0296-33-4135
08011	医療法人 清風会 ホスピタル坂東	坂東市岩掛411	306-0515	×	×	×	×	×	○	0297-44-2455	0297-44-2177
08020	医療法人社団善仁会 小山記念病院	鹿嶋市厨5-1-2	314-0030	○	○	○	×	×	○	050-1725-3302	0299-85-1136
08024	公益社団法人 取手市医師会 取手北相馬保健医療センター 医師会病院	取手市野々井1926	302-0032	○	○	○	×	×	○	0297-71-9500	0297-78-1911
08001	一般財団法人 茨城県メディカルセンター	水戸市笠原町489	310-8581	×	×	×	×	×	×	029-243-1113	029-243-1763
08016	医療法人社団 啓和会 いばらき健康管理センター	水戸市見川町丹下ノ敷2131-143	310-0913	○	○	○	×	×	×	029-243-6220	029-243-6022
08006	茨城保健生活協同組合 城南病院	水戸市城南3-15-17	310-0803	×	×	×	×	×	○	029-226-3080	029-226-3039
08026	医療法人秀心会 きし整形外科・内科	土浦市大和町9-2 ウララ2-303	300-0036	×	○	×	○	×	○	029-825-5200	029-825-5201
08013	医療法人社団健幸福会 龍ヶ崎大徳ヘルシークリニック 大徳健診センター	龍ヶ崎市長徳町1298-3 大徳ヘルシービル1F	301-0816	×	×	×	×	×	○	0297-61-0026	0297-61-0027
08017	龍ヶ崎済生会総合健診センター	龍ヶ崎市中里1-1	301-0854	○	○	○	×	×	○	0297-63-7178	0297-63-7188
09004	公益財団法人 栃木県保健衛生事業団	宇都宮市野生町3337-1	320-8503	○	○	○	×	×	×	028-623-8383	028-623-8585
09013	医療法人社団 健輝会 清原診療所	宇都宮市清原工業団地15-1	321-3231	○	○	○	×	×	×	028-666-3800	028-666-3801
09001	社会医療法人中山会 宇都宮記念病院総合健診センター	宇都宮市大通川1-3-16	320-0811	○	○	○	×	×	○	0570-077831	028-611-5634
09008	医療法人 宇都宮健康クリニック	宇都宮市徳次郎町5-5	321-2116	○	○	○	×	×	×	028-666-2201	028-666-2202
09007	医療法人 北斗会 宇都宮東病院	宇都宮市平出町368-8	321-0901	○	○	○	○	○	○	028-683-5771	028-683-5779
09018	一般社団法人 ノースグレイブズ NVクリニック	佐野市出流原町24-2	327-0102	×	×	×	×	×	×	050-8882-0233	050-8882-0233

東振協健診実施医療機関一覧表

コード	医療機関名称	所在地	郵便番号	子宮検査	乳房超音波のみ	乳房マンモのみ	乳房視触診(超音波)	乳房視触診(マンモ)	胃内視鏡	電話番号	FAX 番号
09016	一般財団法人 日本健康管理協会 とちぎ健診プラザ	小山市向新田77-3	323-0823	○	○	○	×	×	○	0285-31-5555	0285-31-5550
09006	医療法人社団 福田会 福田記念病院	真岡市上大沼127番地	321-4355	○	○	○	×	×	○	0285-84-7765	0285-81-0081
09002	医療法人社団 亮仁会 那須中央病院	大田原市下石上1453	324-0036	○	○	○	×	×	○	0287-29-2525	0287-29-2788
09011	一般財団法人 とちぎメディカルセンター 総合健診センター	栃木市境町27-21	328-0043	○	○	○	×	×	○	0120-940-620	0282-22-0397
09005	とちぎメディカルセンター とちぎ	栃木市大町39-5	328-0071	○	○	○	×	×	○	0282-20-1900	0282-22-7509
09010	学校法人獨協学園 獨協医科大学日光医療センター	日光市森友145-1	321-1298	×	○	○	×	×	○	0288-23-7083	0288-23-5052
10009	医療法人 日望会 みどり病院	みどり市笠懸町鹿2646-2	379-2313	○	×	×	○	○	○	0277-76-1107	0277-46-8622
10003	一般社団法人 伊勢崎佐波医師会病院 成人病検診センター	伊勢崎市下樋木町502	372-0024	○	○	○	×	×	×	0270-26-7878	0270-24-0785
10004	一般財団法人 日本健康管理協会 伊勢崎健診プラザ	伊勢崎市中町655-1	372-0822	○	○	○	×	×	○	0270-26-7700	0270-26-7705
10002	医療法人社団 三愛会 三愛クリニック	高崎市金古町1758	370-3511	○	○	○	×	×	○	0273-73-3111	0273-73-1616
10019	医療法人真木会 真木病院	高崎市上並横町187	370-0801	○	○	○	×	×	○	027-363-8558	027-364-6232
10011	医療法人社団 日高会 日高病院	高崎市中尾町886	370-0001	○	○	○	×	×	○	027-362-1944	027-363-3218
10021	医療法人 井上病院	高崎市連町55	370-0053	○	×	×	×	○	○	027-329-5875	027-395-0099
10012	医療法人 樹心会 角田病院 健診センター	佐波郡玉村町上新田675-4	370-1133	○	○	○	×	×	○	0270-50-3315	0270-65-0515
10005	医療法人財団 明理会 イムス太田中央総合病院 健康管理センター	太田市東今泉町875-1	373-0021	○	○	○	×	×	○	0276-37-8118	0276-37-2610
10020	医療法人社団 ほかか会 群馬パース病院	利根郡川場村生品1861	378-0113	○	×	×	×	×	○	0278-52-3601	0278-52-2238
11047	医療法人 智健会 イーストメディカルクリニック	さいたま市浦和区東高砂町11-1 浦和パルコ7階	330-0055	○	○	○	×	×	○	050-1726-5223	048-799-2212
11035	医療生協さいたま生活協同組合 浦和民主診療所	さいたま市浦和区北浦和5-10-7	330-0074	×	×	○	×	×	×	048-832-6182	048-833-6223
11003	医療法人 慈正会 レインボークリニック	さいたま市若槻区本町3-2-5 ワツジ東館2階	339-0057	○	○	○	×	×	×	048-758-3891	048-758-3893
11028	医療法人 徳洲会 さいたま記念病院	さいたま市見沼区東宮下字西196	337-0012	×	×	×	×	×	○	048-686-3111	048-685-3155
11002	医療法人財団新生会 大宮共立病院	さいたま市見沼区片柳1550	337-0024	○	×	○	×	×	×	048-686-7155	048-687-1787
11095	医療法人 聖仁会 西部総合病院 健診センター	さいたま市桜区大久保890-1	338-0824	○	○	○	○	○	○	050-1721-2764	048-854-1115
11039	医療生協さいたま生活協同組合 おおみや診療所	さいたま市西区指扇1100-2	331-0047	×	×	×	×	×	○	048-624-0238	048-622-7599
11094	医療法人社団 善心会 総合健診センターヘルチェック 大宮センター	さいたま市大宮区大門町2-118 大宮門前3階	330-0846	○	○	○	○	×	○	0570-012-489	0570-012-029
11027	医療法人社団 双愛会 双愛クリニック	さいたま市大宮区桜の内町2-173	330-0804	○	○	○	○	×	○	0570-038-222	048-642-8282
11106	医療法人社団 メディーン しおや消化器内科クリニック	さいたま市中央区本町東3-4-7	338-0003	×	×	×	×	×	○	048-829-7484	048-829-7504
11097	医療法人心施和顔施会 ほうじゅ南浦和クリニック 南浦和健診プレイス	さいたま市南区南浦和1-25-1	336-0017	○	○	○	×	×	○	0120-790-048	04-2941-4961
11081	医療法人ヘブロン会 大宮中央総合病院	さいたま市北区東大成町1-227	331-8711	○	○	○	×	×	○	048-653-5266	048-653-5269
11030	医療生協さいたま生活協同組合 大井協同診療所	ふじみ野市ふじみ野1-1-15	356-0050	×	×	×	×	×	○	049-267-1101	049-267-1103
11040	医療法人社団 清心会 至聖病院	狭山市下奥郷121	350-1332	○	○	○	○	○	○	04-2952-1002	04-2952-1004
11021	医療法人 フレモナ会 ティーエムクリニック	熊谷市三ツ房48	360-0843	○	○	○	×	×	○	048-533-8837	048-577-3170
11024	医療生協さいたま生活協同組合 熊谷生協病院	熊谷市上之3854	360-0012	×	×	○	×	×	○	048-524-3841	048-524-3845
11015	医療法人社団 経智会 龍原病院	熊谷市美土里町3-136	360-0845	○	○	×	×	×	○	048-532-6747	048-530-3521
11105	医療法人 翔誠会 MIRAI CLINIC TODA	戸田市本町4-16-17 戸田公園メディカルブリッジ2-3階	335-0023	○	○	○	×	×	○	048-229-0489	048-229-0569
11033	医療生協さいたま生活協同組合 行田協立診療所	行田市本丸18-3	361-0052	×	×	×	×	×	○	048-556-4581	048-556-8677
11043	社会医療法人 刀仁会 坂戸中央健康管理センター	坂戸市千代田4-13-3	350-0214	○	×	○	×	×	×	049-289-3355	049-289-3838
11053	医療法人財団 健和会 みさと健和病院	三郷市鷹野4-494-1	341-8555	○	○	○	×	×	×	048-955-5494	048-955-5484
11031	医療生協さいたま生活協同組合 かすかべ生協診療所	春日部市谷塚2-4-12	344-0065	×	×	×	×	×	×	048-760-6100	
11036	医療生協さいたま生活協同組合 所沢診療所	所沢市宮本町2-23-34	359-1143	×	×	×	×	×	○	04-2924-0121	04-2921-1349
11067	医療法人心施和顔施会 はなみずき小手指クリニック 所沢健診プレイス	所沢市小手指町1-16-4-2階	359-1141	○	○	○	×	×	○	0120-992-473	04-2941-4961
11037	医療生協さいたま生活協同組合 埼玉西協同病院	所沢市中央1865	359-0002	×	×	×	×	×	○	0570-010-323	04-2942-0768
11044	社会医療法人 至仁会 圏央所沢病院	所沢市東狭山ヶ丘4-2692-1	359-1106	×	×	×	×	×	○	04-2920-0518	04-2920-0507
11057	医療法人社団 愛友会 上尾中央総合病院	上尾市柏座1-10-10	362-8588	○	○	○	×	×	○	048-773-1114	048-772-8577
11020	医療法人 慈秀会 上尾アーバンクリニック	上尾市緑丘3-5-28 シンク緑丘ビル1階	362-0015	×	○	○	×	×	○	048-778-8489	048-778-8490
11055	医療法人社団 広彩会 ひろせクリニック	川越市新富町2-4-3木村屋ビル3F ※胃内視鏡のみ	350-0043	×	○	○	○	○	○	049-299-7110	049-222-1165
11073	医療法人 豊仁会 三井病院 三井総合健診センター	川越市連雀町19-3 東館2F	350-0066	○	○	○	×	×	○	049-222-7217	049-222-7218
11041	医療法人社団 令成会 川口パークタワークリニック	川口市幸町1-7-1 川口パークタワー2F	332-0016	○	○	○	○	○	○	048-299-4106	048-229-6931
11032	医療生協さいたま生活協同組合 さいわい診療所	川口市西青木5-1-40	332-0035	×	×	×	×	×	○	048-251-8560	048-252-0434
11038	医療生協さいたま生活協同組合 川口診療所	川口市仲町1-36	332-0022	×	×	×	×	×	○	048-291-9080	048-256-9402
11048	社会医療法人社団 大成会 武南病院附属クリニック	川口市東本郷1432	334-0063	○	×	○	○	○	○	048-282-8226	048-284-2900
11025	医療生協さいたま生活協同組合 ふれあい生協病院	川口市木曾倉1302-1	333-0831	○	○	○	×	×	×	0570-047-489	048-296-2216
11029	医療生協さいたま生活協同組合 秩父生協病院	秩父市阿保町1-11	368-0016	×	×	×	×	×	×	0494-23-1300	0494-22-1721
11058	公益財団法人 埼玉県健康づくり事業団	比企郡吉見町江和井410-1	355-0133	○	○	○	×	×	×	0493-81-6128	0493-81-6749
11082	医療法人財団明理会 イムス富士見総合病院	富士見市鶴馬1967-1	354-0021	○	×	×	×	×	○	049-257-5602	049-268-5270
11050	医療法人 誠昇会 北本共済医院人間ドック健診センター	北本市下石戸511-1 ※胃内視鏡のみ	363-0027	×	×	×	×	×	○	048-598-7003	048-598-7032
11088	医療法人 顕正会 蓮田病院	蓮田市砥金1662-1	349-0131	×	○	○	×	×	○	048-766-8155	048-766-8151
12036	医療法人社団 ちくま会 メディカルガーデン新浦安	浦安市日の出1-1-25	279-0013	○	○	○	×	×	○	047-709-3800	047-709-3802
12027	医療法人社団 新虎の門会 新浦安虎の門クリニック	浦安市日の出2-1-5	279-0013	○	○	○	×	×	○	047-381-2088	047-381-2089
12014	上田クリニック健診センター	浦安市猫実3-18-17	279-0004	○	○	○	×	×	○	047-316-6006	047-350-5630
12047	医療法人社団 慎心会 浦安サンクリニック	浦安市北栄1-16-17 原勝ビル4階5階	279-0002	×	×	×	×	×	×	0120-16-3929	047-381-8797
12030	医療法人社団 創造会 平和台病院予防医療センター	我孫子市布佐834-28	270-1101	○	○	○	×	×	○	050-1792-3773	04-7189-5151
12058	社会福祉法人 太陽会 安房地域医療センター	館山市山本1155番地	294-0014	○	○	○	×	×	○	0470-25-5120	0470-25-5045
12011	医療法人社団 徳風会 高根病院	山形県山形市山崎2308	289-1608	○	○	○	○	○	○	0479-70-8051	0479-70-8052
12039	医療法人社団 保健会 メディカルスクエア 葵の社クリニック	習志野市葵の社2-1-1 葵の社フォルテ2階	275-0028	○	○	○	×	×	○	047-406-5000	047-406-5002
12034	医療法人 徳洲会 千葉西総合病院	松戸市金ヶ作107-1	270-2251	○	○	○	×	×	×	047-384-8074	047-384-8621
12044	医療法人社団 誠馨会 新東京クリニック	松戸市根木473-1 6F健診センター	271-0077	○	○	○	×	×	○	047-367-6670	047-361-5599
12072	医療法人社団 誠馨会 新東京病院	松戸市和名ヶ谷1271	270-2232	×	○	○	×	×	×	047-308-3720	047-308-1111
12061	学校法人国際医療福祉大学 国際医療福祉大学成田病院	成田市畑ケ田852	286-8520	○	○	○	×	×	○	0476-35-5602	0476-35-5743
12071	医療法人社団 直心会 轟クリニック	千葉市稲毛区轟町1-13-3	263-0021	○	○	×	×	×	○	043-306-8053	043-306-8078
12003	一般社団法人 千葉衛生福祉協会 千葉診療所	千葉市中央区院内1-8-12	260-0018	×	×	○	×	×	○	043-225-8977	043-224-0878
12022	医療法人社団 福生会 斎藤労災病院	千葉市中央区道場南1-12-7	260-0005	○	×	×	○	○	○	043-227-7453	043-224-3004
12051	医療法人社団 誠馨会 千葉メディカルセンター	千葉市中央区南町1-7-1	260-0842	○	○	○	×	×	○	043-310-7038	043-310-7085
12001	医療法人社団 報徳会 報徳千葉診療所	千葉市中央区本町1-1-13	260-0012	○	×	○	×	×	○	043-225-6232	043-225-6229
12067	医療法人社団 保健会 葵の社クリニック 海浜幕張	千葉市美浜区ひび野1-14 aune幕張4階5階	261-0021	○	○	○	×	×	○	043-441-5181	043-441-5182
12057	美浜ホームクリニック 健診プラザ	千葉市美浜区高志2-21-1 イオンマンピア専門館2階	261-0004	○	○	×	×	×	×	043-216-3203	043-279-4211
12019	一般社団法人 日本健康倶楽部 西船橋健康管理クリニック	船橋市葛飾町2-340 フロントビル5F	273-0032	○	○	○	×	×	○	043-312-5811	047-495-2020

東振協健診実施医療機関一覧表

コード	医療機関名称	所在地	郵便番号	子宮	乳房	乳房	乳房	乳房	胃内	電話番号	FAX 番号
				検査	超音波のみ	(マンモ)のみ	検診と超音波	検診とマンモ	視鏡		
千葉県	12018 医療法人社団 良知会 共立習志野台病院	船橋市習志野4-13-16	274-0063	○	○	○	×	×	○	047-466-3268	047-469-3237
	12028 医療法人社団 青山会 船橋みなとクリニック	船橋市湊町2-8-9	273-0011	○	○	○	×	×	○	047-433-5105	047-433-0203
	12016 社会医療法人社団 さつき会 袖ヶ浦さつき台病院	袖ヶ浦市長瀬駅前5-21	299-0246	○	○	○	○	○	○	0438-38-6575	0438-60-7394
	12041 医療法人財団 東京勤労者医療会 東葛病院 健診センター	流山市中102-1	270-0153	○	○	○	×	×	○	04-7128-9393	04-7197-1155
	13119 医療法人財団 暁 あさる台病院 健診センター	あさる野市秋川6-5-1	197-0804	○	○	○	○	○	○	042-559-5449	042-559-1201
	13141 医療法人社団さわやか済世 葛飾健診センター	葛飾区立石2-36-9	124-0012	○	○	○	×	×	×	0120-489-231	03-3713-5800
	13185 医療法人財団 綜友会 第二臨海クリニック	江戸川区西葛西7-28-8	134-0088	○	○	○	×	×	○	03-5658-3558	03-5658-4717
	13165 医療法人財団 京映会 京橋クリニック	江戸川区南篠崎町2-40-3	133-0065	×	○	×	×	×	○	03-3678-5791	050-3852-0226
	13017 医療法人社団日健会 日健クリニック	江東区亀戸6-56-15 3階 医療法人社団 日健会 日健クリニック	136-0071	○	○	○	×	×	○	03-3638-3155	03-3684-3979
	13162 独立行政法人 地域医療機能推進機構 東京東病院	江東区亀戸9-13-1	136-0071	○	○	○	×	×	○	03-3637-0945	03-3637-6914
	13454 医療法人社団同友会 深川クリニック	江東区三好2-15-10	135-0022	○	○	×	×	×	○	03-6860-0017	03-3820-3410
	13221 医療法人社団 彩新会 テレコムセンタービルクリニック	江東区青海2-5-10 テレコムセンタービルWEST3F	135-8070	×	○	×	×	×	○	03-3713-5800	03-3716-5099
	13150 医療法人社団 真應会 東京イースト21クリニック	江東区東陽6-3-2 東京イースト21内イーストタワー2階	135-0016	○	○	×	×	×	○	03-5632-6037	03-5632-3822
	13280 医療法人社団TK 大手町さくらクリニックin豊洲	江東区豊洲3-2-20 豊洲フロント2F	135-0061	○	○	○	×	×	○	03-3533-5582	03-3533-5583
	13347 医療法人社団 愛育会 協和メディカルクリニック	江東区北砂2-15-40	136-0073	○	○	○	×	×	○	03-3648-4166	03-3648-4175
	13147 一般財団法人日本予防医学協会 附属診療所ウエルビーイング毛利	江東区毛利1-19-10 江間忠錦糸町ビル5階	135-0001	○	○	○	×	×	○	03-3635-5711	03-3635-5712
13171 医療法人財団 三友会 深川ギザリアクリニック	江東区木場1-5-9 深川ギザリアLEGARE棟4階	135-0042	○	○	○	×	×	×	03-5653-3502	03-3593-3506	
13238 医療法人社団 優人会 東西線メディカルクリニック	江東区門前仲町1-4-8 9F	135-0048	○	○	○	×	×	○	03-3643-0077	03-5809-8366	
13465 虎ノ門ヒルズ桜十字クリニック	港区虎ノ門2-6-3 虎ノ門ヒルズステーションタワー5階	105-5505	○	○	○	×	×	○	0570-07-5050	03-6809-1661	
13441 TOKYOウェルネスクリニック神谷町	港区虎ノ門4-1-1 神谷町トラストタワー2階	105-6902	○	○	○	×	×	○	03-6432-0546	03-6432-0587	
13248 城山ガーデン桜十字クリニック	港区虎ノ門4-3-1 城山トラストタワー3F	105-6003	○	○	○	×	×	○	0570-07-5050	03-6809-1661	
13023 一般財団法人船員保険会 品川シーズンテラス健診クリニック	港区南品川1-2-70 品川シーズンテラス5階	108-0075	○	○	○	×	×	○	03-3452-3382	03-3452-3384	
13455 医療法人社団同友会 品川クリニック	港区南品川2-16-3 品川グランドセントラルタワー1階	108-0075	○	○	×	×	×	○	03-6718-2816	03-6718-1703	
13376 一般財団法人健康予防医学財団 みなと健診クリニック	港区南品川2-5-3 オリックス品川ビル2F	108-0075	○	○	○	×	×	○	03-5781-5020	03-5781-5021	
13159 独立行政法人 地域医療機能推進機構 東京高輪病院	港区高輪3-10-11	108-8606	○	×	×	○	○	×	03-3443-9555	03-3443-9873	
13191 一般財団法人 ライフ・プランニング・センター 日野原記念クリニック	港区高輪4-10-8 京急第7ビル2階	108-0074	○	○	○	×	×	×	03-6277-2970	03-6277-2986	
13390 医療法人社団慶朋会 三田国際ビルクリニック	港区三田1-4-28 三田国際ビル3階	108-0073	○	○	×	×	×	○	03-3454-8614	03-3454-8239	
13487 医療法人社団裕健会 みなとクリニック	港区芝4-8-2 高松コントラクショングループ東京ビル3階	108-0014	○	○	○	×	×	○	03-3252-0506	03-3252-0623	
13233 医療法人社団 重宣会 鈴木青腸消化器クリニック	港区芝5-27-1	108-0014	○	○	×	×	×	○	03-3455-6188	03-3455-6022	
13468 MYメディカルクリニック田町三田	港区芝5-33-11 田町タワー4階	108-0014	○	○	○	×	×	○	03-6712-7487	03-6665-8237	
13218 芝浦健診クリニック	港区芝浦3-18-17 東京港健康館3階	108-0023	×	○	×	○	×	○	03-5765-7171	03-5765-7172	
13045 医療法人社団潤康会 芝パーククリニック	港区芝公園2-4-1 芝パークビルA館2階	105-0011	○	○	○	×	×	○	03-3434-4485	03-3434-4007	
13183 医療法人社団 ケイセイ会 パークサイドクリニック	港区芝公園2-6-8 日本女子会館ビル2F	105-0011	○	×	×	○	○	○	03-6454-3752	03-6454-3753	
13333 医療法人社団 生栄会 浜崎町メディカルクリニック	港区芝大門2-3-11 芝浦水ビル1階	105-0012	×	○	×	×	×	×	03-6809-2152	03-6809-2152	
13158 医療法人社団 康生会 シーエスケークリニック	港区新橋1-13-12 堤ビル4F	105-0004	○	×	×	○	○	○	03-5157-5121	03-5157-5123	
13288 医療法人社団 神州 日比谷公園健診クリニック	港区新橋1-18-11航空会館4階	105-0004	○	○	○	○	○	○	03-3595-0781	03-3595-0782	
13126 医療法人社団進興会 セラヴィ新橋クリニック	港区新橋4-3-1 新虎安田ビル4F	105-0004	○	○	○	×	×	○	03-5408-8181	03-5408-8177	
13176 一般財団法人 労働医学研究会 新橋クリニック	港区新橋5-15-5 交通ビル2F	105-0004	×	○	○	×	×	×	03-3434-5151	03-3434-5148	
13324 医療法人財団 南葛勤医協 芝健診センター	港区新橋6-19-21	105-0004	○	○	○	×	×	○	03-3431-7491	03-5776-1631	
13197 一般財団法人 産業医学研究財団 アークヒルズクリニック	港区赤坂1-12-32 アーク森ビル3階	107-6003	○	○	○	○	○	○	03-3505-5151	03-3505-2700	
13294 医療法人社団 赤坂記念小塩会 メディカルスクエア赤坂	港区赤坂2-17-22 赤坂トラストタワー2階	107-0052	○	○	×	×	×	×	03-3585-0365	03-3585-0366	
13332 医療法人社団 大星会 大星クリニック	港区赤坂2-9-11 オリックス赤坂2丁目ビル地下1階	107-0052	○	×	×	○	○	○	03-6426-5933	03-6426-5934	
13349 赤坂桜十字クリニック	港区赤坂3-21-13 キーストン赤坂ビル2階	107-0052	○	○	○	×	×	○	0570-07-5050	03-6809-1661	
13157 医療法人社団 永澤滋夫記念会 赤坂永沢クリニック	港区赤坂3-5-2 サンヨー赤坂ビル2F	107-0052	○	×	×	○	○	○	03-3583-6710	03-3584-7802	
13433 医療法人財団順和会 赤坂山王メディカルセンター	港区赤坂4-1-26 W棟4-7階	107-8402	○	○	○	×	×	○	03-5114-6611	03-6230-3702	
13206 医療法人社団 ミッドタウンクリニック 東京ミッドタウンクリニック	港区赤坂9-7-1 ミッドタウンタワー1棟6階	107-6206	○	○	○	×	×	×	03-5413-0081	03-5413-1021	
13180 医療法人社団六医会 汐留シティセンターセントラルクリニック	港区東新橋1-5-2 汐留シティセンター3F	105-7103	○	○	○	×	×	○	03-5568-8702	03-5568-8600	
13281 汐留ガーデンクリニック	港区東新橋1-8-2 カルタタ汐留B1	105-7090	○	○	○	○	○	○	03-5537-8080	03-5537-8252	
13429 一般社団法人秀令会 MEP南青山	港区南青山1-3-3 パークアグリス青山一丁目タワー5階	107-0062	○	○	○	×	×	○	03-6384-5760	03-6384-5762	
13175 医療法人財団厚生会 古川橋病院	港区南麻布2-10-21	106-8581	○	○	○	○	○	○	050-3385-4643	03-3451-4822	
13467 医療法人社団なかよし会 麻布台クリニック	港区麻布台1-3-1 麻布台ヒルズ森JPタワー4階	106-0041	○	○	○	×	×	○	03-5544-9395	03-5544-9392	
13246 泉ガーデン桜十字クリニック	港区六本木1-6-3 泉ガーデンウイングB1F ※胃内視鏡のみ	106-0032	×	○	×	×	×	○	0570-07-5050	03-6809-1661	
13411 医療法人社団 俊和会 日暮里健診プラザ	荒川区西日暮里2-20-1 ステーションボートタワー4階	116-0013	○	○	○	×	×	○	0570-051-700	03-5850-1701	
13474 医療法人社団撫子 高松メディカルクリニック	三鷹市下連雀4-16-12 三鷹第一ビル2階	181-0013	○	○	○	○	○	○	0422-70-1037	0422-70-1036	
13361 医療法人社団MYメディカル MYメディカルクリニック渋谷	渋谷区宇田川町20-17 NMF渋谷公園通りビル4,5階	150-0042	○	○	○	×	×	○	03-6712-7487	03-6452-5102	
13156 一般財団法人 日本健康増進財団	渋谷区恵比寿1-24-4	150-0013	○	○	○	×	×	○	03-5420-8015	03-5420-8033	
13181 恵比寿ガーデンプレイス桜十字クリニック	渋谷区恵比寿4-20-3 恵比寿ガーデンプレイスタワー3階	150-6004	○	○	○	×	×	○	0570-07-5050	03-6809-1661	
13457 医療法人財団明理会 IMS Me-Lifeクリニック渋谷	渋谷区桜丘町23-21 渋谷区文化総合センター大和田10階	150-0031	○	○	○	×	×	○	03-3770-3100	03-3770-3110	
13440 渋谷サクスステージ桜十字クリニック	渋谷区桜丘町3-2 渋谷サクスステージSAKURAタワー14階	150-0031	○	○	○	×	×	○	0570-07-5050	03-6809-1661	
13490 医療法人社団秀信会 ささづかホームドクタークリニック	渋谷区恵比寿1-58-8 京王不動産恵比寿ビル2階	151-0073	○	○	○	×	×	○	03-6258-4001	03-6258-4002	
13153 医療法人社団 和会 渋谷コアクリニック	渋谷区渋谷1-9-8 朝日生命宮益ビル1F	150-0002	○	○	○	○	○	○	03-3498-2111	03-3498-1023	
13475 医療法人社団善仁会 総合健診センターヘルチェック 渋谷アグシュ	渋谷区渋谷2-17-1 渋谷アグシュ4階5階	150-0002	○	○	○	×	×	○	0570-012-489	0570-012-029	
13285 医療法人財団 東京勤労者医療会 代々木病院	渋谷区千駄ヶ谷1-30-7	151-0051	○	○	○	×	×	○	03-3478-7038	03-3404-7706	
13101 医療法人社団 鳳凰会 フェニックスメディカルクリニック	渋谷区千駄ヶ谷3-41-6	151-0051	○	○	○	○	○	○	0120-063-063	03-3478-3636	
13463 医療法人財団明理会 IMS Me-Lifeクリニック新宿	渋谷区代々木2-1-1 新宿メインスタワー10階	151-0053	○	○	○	×	×	○	03-3375-3371	03-3375-3372	
13166 医療法人社団ひさわか 久野メインスタワークリニック	渋谷区代々木2-1-1 新宿メインスタワー2F	151-0053	○	○	○	○	○	○	0120-71-5907	03-3370-5910	
13483 一般財団法人 全日本労働福祉協会 ぜんにほん健診クリニック新宿南口	渋谷区代々木2-5-4 神原記念ビルディング6階	151-0053	○	○	○	×	×	○	03-6426-6037	03-5751-4315	
13388 恵比寿桜十字クリニック	渋谷区東3-9-19 VORT恵比寿maximB1階	150-0011	○	○	○	×	×	○	0570-07-5050	03-6809-1661	
13152 医療法人社団 ウイリಂಗ渋谷ウエストヒルズクリニック	渋谷区道玄坂1-12-1 渋谷ウーイングウエスト11階	150-0043	○	○	×	×	×	×	03-5459-4015	03-5459-4017	
13173 一般財団法人 産業保健研究財団 聖仁会診療所	渋谷区道玄坂1-16-10 渋谷DTビルB1階	150-0043	○	○	○	×	×	○	03-6277-5076	03-5456-5631	
13132 クロス病院健診センター	渋谷区幡ヶ谷2-18-20 クロス病院内3階	151-0072	○	○	○	○	○	○	03-3376-6450	03-5351-6633	
13471 医療法人社団翠緑会 ひが北口内科クリニック	小金井市梶野町5-11-1 パピオプラザアネックス1階2階	184-0002	○	○	○	×	×	○	042-401-2323	042-401-2331	
13209 医療法人徳洲会 東京西徳洲会病院	昭島市松原町3-1-1	196-0003	○	○	○	×	×	○	042-500-6622	042-500-6623	
13179 医療法人社団潮友会 うしお病院	昭島市武蔵野2-7-12	196-0021	○	○	○	×	×	○	042-541-5425	042-541-5495	
13139 一般財団法人 日本健康管理協会 新宿健診プラザ	新宿区歌舞伎町2-3-18	160-0021	○	○	○	○	○	○	03-3207-2222	03-3204-5018	

東振協健診実施医療機関一覧表

コード	医療機関名称	所在地	郵便番号	子 宮 検 査	乳 房 超 音 波 の み	乳 房 マ ン モ の み	乳 房 視 触 診 と 超 音 波	乳 房 視 触 診 と マ ン モ	胃 内 視 鏡	電話番号	FAX 番号
13155	医療法人社団 慶洋会 ケイアイクリニック	新宿区四谷1-20-23	160-0004	○	○	○	×	×	○	03-5269-2111	03-5269-2154
13331	公益財団法人 東京都予防医学協会	新宿区石谷砂土原町1-2	162-8402	○	○	○	×	×	○	03-3269-2190	03-3269-2103
13085	医療法人社団 幸楽会 幸楽メディカルクリニック	新宿区新宿1-8-11 新宿そよかプラザ内1階	160-0022	○	×	×	○	×	○	03-3355-0308	03-3355-0266
13076	御苑前クリニック予防医学研究所	新宿区新宿2-1-11 御苑スカビル2階	160-0022	○	○	○	×	×	○	03-3357-2276	03-3357-6762
13491	医療法人社団 順正会 ヒロオカクリニック	新宿区新宿2-5-12 FORECAST 新宿AVENUE3階	160-0022	○	○	○	×	×	○	0570-002-666	03-3225-1716
13169	医療法人社団 生光会 新宿追分クリニック	新宿区新宿3-1-13	160-0022	○	○	○	○	○	○	0120-28-3113	03-3530-5801
13377	帝京大学医学部附属新宿クリニック	新宿区新宿4-1-6 JR新宿ミライタワー7F	160-0022	○	○	○	×	×	○	03-6274-8871	03-6274-8874
13205	一般財団法人 東京社会保険協会 フィオーレ健診クリニック	新宿区新宿7-26-9	160-0022	○	○	○	×	×	○	03-5287-6211	03-5287-6218
13479	MYメディカルクリニック新宿	新宿区西新宿1-26-2 新宿野村ビル5階	160-0023	○	○	○	×	×	○	03-6712-7487	03-5990-5779
13447	医療法人社団神原厚生会 新宿三井ビルクリニック	新宿区西新宿2-1-1 新宿三井ビル4階5階	163-0404	○	○	○	×	×	○	03-3344-3300	03-3344-6884
13074	医療法人社団神原厚生会 新宿NSビルクリニック	新宿区西新宿2-4-1 新宿NSビル4階	163-0804	○	○	×	○	○	○	03-3343-3511	03-3344-3995
13228	医療法人社団成山会 楠樹記念クリニック	新宿区西新宿2-6-1 新宿住友ビル3階	163-0203	○	○	○	×	×	○	03-3344-6666	03-3348-0126
13290	医療法人社団善心会 総合健診センターヘルチェック レディース新宿	新宿区西新宿2-7-1 新宿第一生命ビルディング26階	163-0726	○	○	○	×	×	○	0570-012-489	0570-012-029
13225	医療法人社団善心会 総合健診センターヘルチェック 新宿西口センター	新宿区西新宿3-2-4 JRE新宿テラス	160-0023	○	○	○	×	×	○	0570-012-489	0570-012-029
13391	医療法人財団 綜友会 新宿ファーストタワークリニック	新宿区西新宿5-1-1 住友不動産新宿ファーストタワー4階	160-0023	○	○	○	×	×	○	03-6383-4055	03-6383-4056
13405	新宿桜十字クリニック	新宿区西新宿7丁目10番1号 O-GUARD SHINJUKU 5階	160-0023	○	○	○	×	×	○	0570-07-5050	03-6809-1661
13168	医療法人社団 菱秀会 金内メディカルクリニック	新宿区西新宿7丁目5番25号西新宿プライムスクエアビル2階	160-0023	○	○	○	○	○	○	03-3365-5521	03-3365-5520
13031	医療法人社団 あさひ会 西早稲田クリニック	新宿区西早稲田2-21-16	162-0051	○	○	○	×	×	○	03-3232-6465	03-3205-0162
13259	独立行政法人 地域医療機能推進機構 東京山手メディカルセンター	新宿区百人町3-22-1	169-0073	○	○	○	×	×	○	03-5925-6005	03-5330-2516
13366	社会医療法人 河北医療財団 河北総合病院健診メディカルサロン	杉並区阿佐谷北1-6-1 河北総合病院9階	166-8588	○	○	○	×	×	○	03-5356-7575	03-3336-2525
13008	一般財団法人 日本健診財団 診療所杉並健診プラザ	杉並区高井戸東2-3-14	168-0072	○	○	○	×	×	○	03-4586-5555	03-4586-8888
13456	医療法人財団東友会 東高円寺COそでて健診クリニック	杉並区高円寺南1-7-3 山手杉並ビル2階	166-0003	×	○	×	×	×	×	03-5913-8293	03-5913-8292
13372	医療法人社団 はなぶさ会 しんえい内科健診クリニック	杉並区高円寺南4-6-7 アンフィビル3F	166-0003	○	○	○	×	×	○	03-6383-1873	03-5378-7651
13022	一般社団法人 衛生文化協会 城西病院	杉並区上荻2-42-11	167-0043	○	○	○	○	○	○	03-3390-6910	03-3390-6909
13254	医療法人社団 治成会 シグマクリニック	世田谷区上馬5-41-21	154-0002	○	○	○	○	○	○	0120-978-922	03-5481-0227
13394	恩田メディカルプラザ	世田谷区三軒茶屋2-11-20-5F	154-0024	○	×	○	×	×	○	03-5726-9327	03-5726-9333
13146	一般財団法人 平和協会 駒沢診療所 駒沢健康管理センター	世田谷区上馬4-5-8	154-0011	○	○	○	○	×	○	03-3424-8562	03-3424-4200
13258	医療法人社団 幸野メディカルクリニック	世田谷区祖師谷1-11-12 瑞穂ビル2階	157-0072	○	○	○	○	○	○	03-3483-8976	03-3483-4791
13291	医療法人社団 順洋会 武蔵野総合クリニック	清瀬市元町1-8-30	204-0021	○	○	○	○	○	○	042-497-8571	042-497-8561
13143	公益財団法人 結核予防会 複十字病院	清瀬市松山3-1-24	204-0022	○	○	○	○	○	○	0424-91-4712	0424-91-0039
13177	医療法人社団崎陽会 日の出ヶ丘病院	西多摩郡日の出町大久野310	190-0181	○	○	○	○	○	○	042-588-8666	042-597-0305
13320	医療法人社団 新町クリニック	青梅市新町3-56-1	198-0024	○	○	○	×	×	○	0428-31-5312	0428-31-1777
13236	HDC アトラスクリニック	千代田区一番町5番地3 アトラスビル1F	102-0082	×	×	×	×	×	×	03-3234-6911	03-5275-2985
13036	一般財団法人 健康医学協会 霞が関ビル診療所	千代田区霞が関3-2-5 霞が関ビル3階	100-6003	○	○	○	×	×	○	03-3239-0017	03-6261-3516
13202	医療法人社団 友好会 秋葉原メディカルクリニック	千代田区外神田1-16-9 朝風二号楼ビル6F	101-0021	○	○	○	○	○	○	03-3280-5877	03-3280-5891
13476	医療法人社団ウイニング ヘルスクアリティクリニック秋葉原	千代田区外神田1-17-6 アトス秋葉原1-5階	101-0021	○	○	×	×	×	○	03-3525-7315	03-3525-7316
13304	医療法人社団丸の内パルスビルクリニック	千代田区丸の内1-1-1パルスビル4階	100-0005	○	○	○	×	×	×	03-3211-1171	03-3211-1174
13196	医療法人社団 丸の内クリニック	千代田区丸の内1-6-2 新丸の内センタービルディング4階	100-0005	○	○	○	×	×	×	03-5223-8822	03-5288-5025
13368	医療法人社団ウイニング 鉄鋼ビル丸の内クリニック	千代田区丸の内1-8-2 鉄鋼ビルディング地下1階	100-0005	○	○	○	×	×	○	03-6212-3888	03-6212-3887
13220	一般財団法人 健康医学協会 東都クリニック	千代田区紀尾井町4-1 ホテルニューオータゲアータワー2階	102-0094	○	○	○	×	×	○	03-3239-0302	03-6261-3516
13148	一般財団法人 全日本労働福祉協会 九段クリニック	千代田区九段北1-9-5	102-0073	○	×	×	○	○	○	03-3222-0071	03-3222-0073
13243	医療法人社団 茂恵会 半蔵門病院	千代田区麹町1-10	102-0083	○	×	×	○	×	○	03-3239-3355	03-3234-4579
13373	医療法人社団 鈴森内科クリニック	千代田区神田岩本町1 岩本町ビル4F	101-0033	×	×	×	×	×	×	03-6260-8865	03-3253-2030
13003	公益財団法人結核予防会 総合健診推進センター	千代田区神田三崎町1-3-12	101-8372	○	○	○	○	○	○	03-3292-9244	03-3292-9234
13211	医療法人社団 雄治会 小川町メディカルクリニック	千代田区神田小川町2-12 進興ビルB1	101-0052	○	○	○	○	○	○	03-5848-4355	03-3295-5555
13261	医療法人財団 同仁記念会 明和病院	千代田区神田須田町1-18	101-0041	×	○	×	×	×	○	03-3251-0271	03-3251-0278
13297	医療法人社団 さわやか清世 健診プラザ日本橋	千代田区神田須田町2-7-3 VORT秋葉原BLD.7階	101-0041	○	○	○	×	×	×	03-3693-7240	03-5654-3206
13207	医療法人財団福音医療会 神田キリスト教診療所	千代田区神田美土代町7-4	101-0053	×	×	×	×	×	×	03-5283-8119	03-5283-8903
13380	医療法人社団 友好会 秋葉原メディカルクリニック アネックス	千代田区神田練馬町68 ムラヤビル4階	101-0022	×	×	×	×	×	×	03-3280-5877	03-3280-5891
13459	医療法人財団京映会 大手町あおぞら健診クリニック	千代田区大手町2-1-1 大成大手町ビル地下1階	100-0004	○	○	○	×	×	○	03-6262-6763	050-3852-0226
13230	医療法人財団 健真会 東京クリニック	千代田区大手町2-2-1 新大手町ビル地下1階	100-0004	○	○	○	×	×	○	03-3516-7187	03-3516-7174
13444	MYメディカルクリニック大手町	千代田区大手町2-3-1 大手町プレイス地下2階	100-0004	○	○	○	×	×	○	03-6712-7487	03-6225-2438
13043	医療法人社団裕健会 神田クリニック	千代田区内神田2-4-1 神田メディカルビル	101-0047	○	○	○	○	○	○	03-3252-0763	03-3252-1058
13269	医療法人社団 慶洋会 ケイアイ飯田橋クリニック	千代田区飯田橋3-10-10 ガーデン・エアータワー2F	102-0072	○	×	○	×	×	○	03-3239-2777	03-3239-2780
13431	クアーズジュ東京 レディースドッククリニック ※ 女性専用機関	千代田区有楽町1-7-1 有楽町電気ビル北館17階	100-0006	○	○	○	×	×	○	0120-815-835	03-6226-3960
13135	医療法人社団俊秀会エヌ・ケイ・クリニック	定立区綾瀬3-2-8 シティプレイスアヤセ3階	120-0005	○	○	○	○	○	○	03-3620-2034	03-3620-2446
13224	医療法人社団 けいせい会 東京北部病院	定立区江北6-24-6	123-0872	×	○	○	○	○	○	03-3854-3181	03-3896-2096
13292	社会医療法人社団 昭栄会 水野クリニック	定立区西新井6-31-15	123-0841	×	×	×	×	×	○	03-3898-9380	03-3898-8137
13326	医療法人社団洪泳会 東京洪誠病院	定立区西新井栄町1-17-25	123-0843	○	○	○	×	×	○	03-5888-9880	03-5888-9881
13040	医療法人社団尚視会 東京千住・尚視会クリニック健診プラザ	定立区千住3丁目72番地 白亜ビル4F	120-0034	○	○	○	×	×	○	03-3881-2470	03-3881-2416
13439	医療法人社団ルーチェ会 Bene浅草健診クリニック	台東区花川戸1-4-1 浅草駅ビルEKIMISE7階	111-0033	○	○	○	×	×	○	03-6802-7864	03-6802-7865
13360	医療法人社団哺育会 浅草病院	台東区今戸2-26-15	111-0024	○	○	○	×	×	○	03-6892-2525	03-6892-1778
13140	篤谷健診センター	台東区根岸2-19-19	110-0003	○	○	○	×	×	○	03-3873-9161	03-3873-9170
13122	一般社団法人 オリエンタル労働衛生協会東京支部 オリエンタル上野健診センター	台東区上野1-20-11 ヒューリック上野広小路ビルB1	110-0005	○	○	○	×	×	○	03-5816-0720	03-5816-0712
13414	上野御徒町桜十字クリニック	台東区上野3-21-5 BINO御徒町5階	110-0005	○	○	○	×	×	○	0570-07-5050	03-6809-1661
13034	医療法人社団裕康会 浅草クリニック	台東区浅草4-11-6	111-0032	○	○	○	○	×	○	03-3876-3600	03-3876-4943
13392	一般社団法人 医の森 医の森クリニック浅草橋健診センター	台東区浅草橋1-30-9 ヒューリック浅草橋江戸通4階	111-0053	○	○	○	×	×	○	03-5809-3601	03-5809-3805
13469	医療法人 新産健会 スマイル健康クリニック東京	大田区蒲田5-44-5 蒲田プラザ2階	144-0052	○	○	○	×	×	○	03-6428-7278	03-6428-7279
13172	社会医療法人財団 仁医会 牧田総合病院 人間ドック健診センター	大田区西蒲田8-20-1 B棟2階	144-8501	○	○	○	×	×	○	03-6428-7489	03-6428-7483
13190	医療法人社団弘親会 名和医院	大田区大森本町2-25-28	143-0011	○	○	×	×	×	×	03-3761-6290	03-3761-6277
13251	東海渡井クリニック	大田区東海3-2-1 大田市場事務棟2F	143-0001	×	×	×	×	×	×	03-5492-2711	03-5492-2713
13053	独立行政法人 地域医療機能推進機構 東京蒲田医療センター	大田区南蒲田2-19-2	144-0035	○	○	○	×	×	○	03-5744-3268	03-3736-8358
13493	MYメディカルクリニック東京八重洲	中央区京橋1-1-1 八重洲ダイビル2階	104-0031	○	○	○	×	×	○	03-6712-7487	03-6262-3393
13049	医療法人社団神和会 銀座富士クリニック	中央区銀座4-11-2 丸正ビル2階	104-0061	○	○	○	×	×	○	03-3542-8371	03-3542-8949
13062	医療法人財団湖聖会 銀座医院健康管理センター	中央区銀座4-12-15 歌舞伎座タワー16階	104-0061	○	○	○	×	×	×	03-3541-3340	03-3541-1194
13470	一般社団法人健陽会 勝どきビュータワークリニック	中央区勝どき1-8-1 勝どきビュータワー2階	104-0054	○	○	○	×	×	○	03-5859-4033	03-5859-0782

東振協健診実施医療機関一覧表

コード	医療機関名称	所在地	郵便番号	子宮検査	乳房超音波のみ	乳房マンモのみ	乳房視触診と超音波	乳房視触診とマンモ	胃内視鏡	電話番号	FAX 番号
13247	医療法人社団 進興会 東京ダイヤビルクリニック	中央区新川1-28-25 東京ダイヤビルディング1F	104-0033	○	○	○	×	○	○	03-5408-8181	03-5408-8177
13154	医療法人社団 春令会 築地クリニック	中央区築地6-25-10 築地センタービル3階	104-0045	○	○	×	×	×	×	03-3549-6662	03-3549-6663
13409	医療法人社団 善仁会 総合健診センターヘルチェック 日本橋センター	中央区日本橋1-3-13 東京建物日本橋ビル7階	103-0027	○	○	○	×	×	○	0570-012-489	0570-012-029
13239	医療法人財団 明理会 IMS Me-Lifeクリニック 東京	中央区日本橋3-6-2 日本橋フロント2F	103-0027	○	○	○	×	×	○	03-3548-2451	03-3231-2330
13131	医療法人社団 兜中央 中島クリニック	中央区日本橋兜町8-8	103-0026	○	○	○	×	×	○	03-3669-0287	03-3666-0868
13066	公益財団法人 早期胃癌検診協会	中央区日本橋茅場町2-6-12	103-0025	○	○	○	×	×	×	03-3668-6806	03-3667-1233
13186	医療法人社団 中央みなと会 三井タワークリニック	中央区日本橋室町2-1-1 日本橋三井タワー5階	103-0022	○	○	○	×	×	○	03-3510-9945	03-6665-0967
13418	医療法人社団 ミッドタウンクリニック 日本橋室町三井タワーミッドタウンクリニック	中央区日本橋室町3-2-1 日本橋室町三井タワー7階	103-0022	○	○	○	×	×	×	03-3231-2068	03-5413-1021
13412	マイヘルスクリニック神田院	中央区日本橋室町4-1-6 フアト個室ビル7階	103-0022	○	○	○	×	×	○	0120-260-709	072-426-3966
13222	KKCウエルネス東京日本橋健診クリニック	中央区日本橋箱崎町5-14 アルゴ日本橋ビル1階	103-0015	○	○	○	×	×	○	03-5500-6776	03-5500-6778
13293	医療法人社団 墨水会 浜町センタービルクリニック	中央区日本橋浜町2-31-1 浜町センタービル7階	103-0007	○	○	○	○	○	○	03-3664-2767	03-3664-6860
13357	医療法人社団 進興会 浜町公園クリニック	中央区日本橋浜町2-42-10 東京紙商健保会館 4階	103-0007	○	○	○	×	×	○	03-5408-8181	03-5408-8177
13189	一般財団法人 日本健康開発財団 東京・八重洲総合健診センター	中央区八重洲1-5-20 東京建物八重洲さくら通りビル7階	103-0028	○	○	○	○	○	×	03-3274-2861	03-3274-5833
13117	中央みなとクリニック	中央区明石町8-1 聖路加タワー2階	104-0044	○	○	○	×	×	○	03-3547-1395	03-3547-1383
13317	医療法人財団 健真会 総合東京病院	中野区江古田3-15-2	165-8906	○	○	○	×	×	○	03-3387-5462	03-3387-2611
13272	社会医療法人社団 健友会 中野共立病院附属健診センター	中野区中野5-45-4	164-0001	○	○	○	○	○	○	03-3386-9106	03-3386-9102
13032	医療法人社団 朋翔会 弥生ファーストクリニック	中野区本町2-46-1 中野坂上サンプライト3階	164-0012	○	○	○	○	○	○	03-3320-7213	03-3320-7212
13271	医療法人社団 多摩医療会 原町田診療所	町田市原町田4-17-11	194-0013	○	○	×	○	×	×	042-722-6665	042-722-9769
13489	医療法人社団 優和会 湘南健診クリニック ココットまちだ館	町田市原町田6-8-1 町田センタービル2階	194-0013	○	○	○	×	×	○	0120-954-223	045-640-5511
13192	医療法人社団 三友会 あげぼの病院 健診部	町田市中町1-23-3	194-0021	○	○	○	×	×	○	042-728-4010	042-728-4034
13216	医療法人社団 桐光会 調布病院	調布市下石原3-45-1	182-0034	○	○	○	×	×	○	042-484-2626	042-481-0323
13278	医療法人社団 英世会 英世会クリニック	日野市万歳寺1-19-7	191-0024	×	×	×	×	×	×	042-589-2231	042-589-2232
13138	(医)厚誠会 孫田クリニック	八王子市旭町6-6 ビオビル5F	192-0083	○	○	○	×	×	○	042-627-1175	042-627-1173
13442	みぎたクリニック	八王子市本町13-8	192-0066	○	○	○	×	×	○	0120-222-621	042-621-5688
13102	一般財団法人 仁和会総合病院	八王子市明神町4-8-1	192-0046	○	○	○	×	×	×	042-644-3721	042-646-9509
13005	公益財団法人 愛世会愛誠病院	板橋区加賀1-3-1	173-8588	○	○	○	○	○	○	03-3961-5125	03-3961-0962
13354	板橋区医師会病院	板橋区高島3-12-6	175-0082	○	○	○	○	○	○	03-3975-1081	03-3975-8159
13118	一般社団法人 労働保健協会	板橋区若木2-14-3	174-0065	×	○	×	×	×	×	03-3530-2132	03-5399-0507
13038	医療法人社団 明芳会 IMS Me-Lifeクリニック板橋	板橋区小豆沢2-23-15	174-0051	○	○	○	×	×	○	03-3967-1515	03-3967-8662
13004	医療法人社団 生光会 新宿遠分クリニック板橋分院	板橋区小茂根3-13-4	173-0037	×	○	×	×	×	×	03-3973-0641	03-3973-0697
13413	医療法人社団 慈誠会 人間ドック会館クリニック	板橋区常盤台4-35-10	174-0071	○	○	○	×	×	○	03-3937-6256	03-3937-1306
13188	医療法人財団 同潤会 富士見病院	板橋区大和町14-16	173-0012	○	×	×	×	×	○	03-3962-2431	03-5375-3473
13430	医療法人社団 令樹 medock総合健診クリニック	品川区上大崎3-11-18	141-0021	○	○	○	×	×	○	03-5860-2635	03-5860-2638
13024	医療法人社団 進興会 進興クリニック	品川区大崎2-1-1 Think Park Tower 3F	141-6003	○	○	○	×	×	○	03-5408-8181	03-5408-8177
13327	医療法人社団 進興会 オールコート健診クリニック	品川区東五反田2-17-1 オールコート大崎マークエスト14階	141-0022	○	○	○	×	×	○	03-5408-8181	03-5408-8177
13012	医療法人社団 友好会 目黒メディカルクリニック	品川区東五反田5-22-33 TK池山ビル4F	141-0022	○	○	○	○	○	○	03-3280-5877	03-3280-5891
13030	医療法人社団 ケイメディカルオフィス KMO五反田健診クリニック	品川区東五反田5-28-9 五反田第三花谷ビル7階	141-0022	×	○	×	×	×	○	03-3494-2491	03-3494-2492
13284	医療法人社団 六医会 品川センターサイドセントラルクリニック	品川区品川4-12-6 品川センターサイドビル1F	140-0002	×	×	×	×	×	○	03-3458-2121	03-3458-2269
13037	一般財団法人 全日本労働福祉協会 ぜんにほん健診クリニック大森ベルポート	品川区南大井6-26-3 大森ベルポート02館2階	140-0013	○	○	○	×	×	○	03-6426-6037	03-5751-4315
13381	牧田総合病院 健診プラザOmori	品川区南大井6-28-12 大森ガーデンビル7・8階	140-0013	○	○	○	×	×	×	03-6428-7489	03-6428-7483
13015	公益財団法人 河野臨床医学研究所 北品川クリニック 予防医学センター	品川区北品川11-28-15	140-0001	○	○	○	×	×	○	03-6433-3273	03-3474-1355
13462	医療法人 一翠会 一翠会東京府中健診クリニック	府中市宮町1-40 KDX府中ビル4階	183-0023	○	○	○	×	×	○	042-363-5515	042-363-5517
13436	社会医療法人財団 大和会 武蔵村山病院	武蔵村山市榎1-1-5	208-0022	○	○	○	×	×	○	042-566-3172	042-566-3173
13371	医療法人社団 正友会 松井健診クリニック吉祥寺プレイス	武蔵野市吉祥寺東町1-19-23	180-0002	○	○	○	×	×	○	0120-037-388	0422-22-6682
13163	医療法人社団 友志育成会 むさし野クリニック	武蔵野市吉祥寺本町1-10-3	180-0004	○	○	○	○	○	×	042-316-6312	042-306-7760
13295	医療法人社団 陽和会 にしくぼ診療所	武蔵野市緑町2-1-40	180-0012	○	○	○	×	×	○	0422-50-2825	0422-50-2826
13019	医療法人社団 同友会 春日ビルクリニック	文京区小石川11-12-16 小石川ITGビル	112-0002	○	○	○	×	×	○	03-3816-5840	03-3814-0004
13121	一般財団法人 近藤記念医学財団 富坂診療所	文京区本郷1-33-9	113-0033	○	○	○	○	○	○	03-3814-2661	03-5800-1840
13035	医療法人社団 七星会 カサメディカルクリニック	文京区本郷4-24-8 VORT本郷Ⅲ3階	113-0033	×	○	×	×	×	×	03-5689-8211	03-5689-8210
13083	医療法人社団 育生會 山口医院	豊島区西葉巻1-19-17 ※胃内視鏡のみ	170-0001	×	×	×	×	×	○	03-3915-5885	03-3949-3455
13200	オリエンタルクリニック	豊島区西池袋1-29-5	171-0021	○	○	○	×	×	×	03-3988-1292	03-3988-2035
13087	医療法人社団 絆 アーバンハイツクリニック	豊島区葉巻1-16-2 アーバンハイツ葉巻B棟	170-0002	○	○	○	×	×	○	03-3946-7801	03-3946-7527
13464	池袋桜十字クリニック	豊島区東池袋1-13-6 ロクマルゲート池袋7階	170-0013	○	○	○	×	×	○	0570-07-5050	03-6809-1661
13363	医療法人社団 善仁会 総合健診センターヘルチェック 池袋センター	豊島区東池袋1-25-8 タカセビル1・2階	170-0013	○	○	○	×	×	○	0570-012-489	0570-012-029
13129	サンシャイン 山口クリニック	豊島区東池袋3-1-1 サンシャイン60ビル 7階	170-6007	×	×	×	×	×	○	03-3988-0100	03-3988-0017
13160	医療法人社団 生全会 池袋病院	豊島区東池袋3-5-4	170-0013	×	○	×	×	×	○	03-3971-2836	03-3984-4320
13151	医療法人社団 景星会 大塚北口眼科・健康管理クリニック	豊島区北大塚2-6-12	170-0004	○	○	○	○	○	○	0120-708-123	03-6454-3790
13264	医療法人社団 景星会 赤羽 赤羽東口病院	北区赤羽1-38-5	115-0045	○	○	○	○	○	○	0120-812-800	03-3902-2132
13276	医療法人社団 健診会 東京メディカルクリニック	北区滝野川6-14-9	114-0023	○	○	○	○	○	○	03-5980-0850	03-5980-3439
13241	医療法人社団 慈光会 八木病院	北区東十条4-14-8 外来棟3F 八木病院健診センター	114-0001	○	○	○	○	○	○	03-5902-5400	03-3912-3260
13404	錦糸町しんえいクリニック	墨田区江東橋1-16-2 チョーギンビル7階	130-0022	○	○	○	○	○	○	03-6659-2267	03-6659-2268
13274	医療法人社団 三恵寿会 3Sメディカルクリニック	墨田区江東橋2-19-7 富士ソフトビル15F	130-0022	○	○	○	○	○	○	03-5624-5325	03-5624-5354
13367	医療法人社団 愛恵会 湘南メディカル記念病院	墨田区南国2-21-1	130-0026	○	○	×	×	×	○	0120-352-390	03-5625-3181
13351	医療法人社団 さわやか清世 健診プラザ南国	墨田区南国4-25-12 2階	130-0026	○	○	○	×	×	×	03-3846-3731	03-3846-3732
13001	多摩健康管理センター(施設)	立川市錦町3-7-10	190-0022	○	○	○	○	○	○	042-528-2011	042-529-1810
13492	一般財団法人 日本健康管理協会 立川健診プラザ	立川市柴崎町2-12-24 MK立川南ビル1・2階	190-0023	○	○	○	○	○	○	03-3207-2222	03-3204-5018
13184	医療法人社団 進興会 立川北口健診館	立川市曙町2-37-7 コアシティ立川ビル	190-0012	○	○	○	○	○	○	042-521-1212	042-521-1215
13426	医療法人社団 はなぶさ会 島村記念病院 健診センター	練馬区関町北2-4-2	177-0051	○	○	○	×	×	○	050-1725-6320	03-3920-9786
14011	医療法人社団 優和会 湘南健康管理センター	横浜須賀野追浜東町3-53-12	237-0063	○	○	○	×	×	○	046-867-2877	046-867-2878
14018	横浜鶴ヶ峰病院	横浜市旭区川島町1764番地	241-0011	○	○	○	×	×	○	045-370-5270	045-370-5272
14049	医療法人 順正会 横浜鶴ヶ峰病院付属予防医療クリニック	横浜市旭区鶴ヶ峰2-82-1 ココロ鶴ヶ峰5F	241-0022	○	○	○	×	×	○	045-370-5270	045-370-5272
14014	医療法人 さくら会 金沢さくら医院	横浜市金沢区谷津町35 VICビル3・4階	236-0016	○	○	○	×	×	○	045-786-0915	045-786-5541
14052	医療法人社団 景星会 福浦健診クリニック	横浜市金沢区福浦2-14-25	236-0004	○	×	○	×	○	×	045-786-9724	045-786-9739
14076	医療法人 横浜博明会 西横浜国際総合病院	横浜市戸塚区深沢町56	245-8560	○	○	○	×	×	○	045-861-8430	045-861-8431
14088	医療法人 横浜平成会 平成横浜病院 総合健診センター	横浜市戸塚区戸塚町550番地	244-0003	○	○	○	×	×	○	045-860-1888	045-860-1876
14039	医療法人社団 成澤会 清水橋クリニック	横浜市港南区日野中央1-19-4	234-0053	○	○	○	×	×	×	045-847-5533	045-847-5800

東振協健診実施医療機関一覧表

コード	医療機関名称	所在地	郵便番号	子宮検査	乳房超音波のみ	乳房マンモのみ	乳房視触診(超音波)	乳房視触診(マンモ)	胃内視鏡	電話番号	FAX 番号
14074	社会医療法人社団 三思会 新横浜メディカルサテライト	横浜市港北区新横浜2-5-11 金子第一ビル4階	222-0033	○	○	○	○	○	○	045-471-3855	045-471-3856
14105	医療法人健水会 総合健診クリニックMEDOC	横浜市港北区日吉2-9-3	223-0061	○	○	○	×	×	○	045-565-0752	045-562-6784
14004	医療法人社団善仁会 総合健診センターヘルチェック 横浜東口センター	横浜市神奈川区金港町6-20	221-0056	○	○	○	×	×	○	0570-012-489	0570-012-029
14051	一般社団法人 日本健康倶楽部横浜支部診療所	横浜市瀬谷区瀬谷4-5-31 シルバープラザビル2F	246-0031	○	○	○	○	○	×	045-442-6321	045-303-1263
14054	医療法人城見会アムスランドマーククリニック	横浜市西区みなとみらい2-2-1-1 ランドマークタワー7階	220-8107	○	○	○	×	×	×	045-222-5588	045-222-5590
14019	公益財団法人 神奈川県予防医学協会 ウェルポートみらい	横浜市西区みなとみらい4-6-5 横浜コネクスクエア4F	220-0012	○	○	○	○	○	○	045-641-8503	045-641-2863
14098	MYメディカルクリニック横浜みなとみらい ウェルポートみらい	横浜市西区みなとみらい3-6-1 みなとみらいセンタービル11階	220-0012	○	○	○	×	×	○	03-6712-7487	045-264-8660
14001	横浜リーフみなとみらい健診クリニック	横浜市西区みなとみらい4-6-5 リーフみなとみらい11階	220-0012	○	○	○	×	×	○	045-651-1572	045-651-2263
14095	医療法人社団善仁会 総合健診センターヘルチェック 横浜ゲートタワー	横浜市西区高島1-2-5 横浜ゲートタワー4階	220-0011	○	○	○	×	×	○	0570-012-489	0570-012-029
14034	医療法人社団善仁会 総合健診センターヘルチェック ファーストプレイス横浜	横浜市西区高島2-7-1 ファーストプレイス横浜6階	220-0011	○	○	○	×	×	○	0570-012-489	0570-012-029
14038	医療法人財団 コンフォート コンフォート横浜健診センター	横浜市西区平沼2-8-25	220-0023	○	○	○	○	○	○	045-313-8080	045-321-8881
14032	医療法人社団善仁会 総合健診センターヘルチェック 横浜西口センター	横浜市西区北幸1-11-15 横浜STビル3階	220-0004	○	○	○	×	×	○	0570-012-489	0570-012-029
14050	医療法人社団 善仁会 総合健診センターヘルチェック レディース横浜 ※女性専用機関	横浜市西区北幸1-4-1 横浜天理ビル23F	220-0004	○	○	○	×	×	○	0570-012-489	0570-012-029
14102	医療法人社団成仁会 市ヶ尾病院	横浜市青葉区市ヶ尾町23-1	225-0024	○	○	○	○	○	○	045-511-7140	045-511-7153
14106	医療法人社団たけのこ会 たけのこメディカルパーク	横浜市青葉区青葉台2-8-20 パルテ青葉台2階	227-0062	○	○	○	×	×	○	0120-55-3387	045-985-4132
14085	医療法人社団優和会 湘南健診クリニック ココットさくら館	横浜市中区桜木町1-1-7 ヒューリックみなとみらい13階	231-0062	○	○	○	×	×	○	045-640-5510	045-640-5511
14030	医療法人 回生会 ふれあい横浜ホスピタル健康管理センター	横浜市中区万代町2-3-3	231-0031	○	×	○	×	×	○	045-662-2489	045-662-7257
14107	公益財団法人 横浜勤労者福祉協会 汐田総合病院	横浜市鶴見区矢向1-6-20	230-0001	○	○	○	×	×	○	045-574-1369	045-574-1055
14002	一般財団法人 神奈川県労働衛生福祉協会	横浜市保土ヶ谷区天王町2-44-9	240-0003	○	○	○	○	○	○	0462-62-8155	0462-62-9511
14037	医療法人社団 三喜会 横浜新緑総合病院	横浜市緑区十日市場町1726-7	226-0025	○	○	○	×	×	×	045-984-3003	045-507-3627
14079	医療法人社団 医誠会 湘陽がしわ台病院	海老名市柏が谷3丁目11-1	243-0402	×	×	×	×	×	○	046-236-6355	046-236-6356
14044	医療法人財団 額田記念会 額田記念病院	鎌倉市大町4-6-6	248-0007	×	×	×	×	×	○	0467-25-1231	0467-23-1368
14061	医療法人社団 康心会 湘南健康管理センター	茅ヶ崎茅ヶ崎2-2-3	253-0041	○	○	○	○	○	○	0467-86-6570	0467-57-4640
14026	公益財団法人 健康予防医学財団 ヘルスケアクリニック厚木	厚木市旭町1-25-1 本厚木ヒラズ3階	243-0014	○	○	○	×	×	○	046-227-1131	046-227-3731
14040	社会医療法人社団 三思会 東名厚木メディカルサテライトクリニック	厚木市船子224	243-0034	○	○	○	○	○	×	046-229-1937	046-227-0677
14041	医療法人 仁厚会 仁厚会病院	厚木市中町3-8-11	243-0018	○	○	○	○	○	○	046-221-5979	046-221-5976
14007	社会医療法人財団 石心会 アルファメディッククリニック	川崎市幸区堀川町580-16 川崎センター8F	212-0013	○	○	○	○	○	×	044-511-6116	044-542-1284
14029	医療法人社団 彩新会 KSPクリニック	川崎市高津区坂戸3-2-1 かながわサイエンスパーク西棟5階	213-0012	○	○	×	×	×	○	03-3713-5800	03-3716-5099
14008	一般財団法人 京浜保健衛生協会	川崎市高津区上作延3-8-14	213-0034	○	○	○	○	○	○	044-330-4565	044-330-4560
14028	社会医療法人財団 石心会 川崎健診クリニック	川崎市川崎区駅前本町10-5 クリエ川崎8階	210-0007	○	○	○	○	○	×	044-511-6116	044-542-1284
14042	医療法人社団 こうかん会 日本鋼管病院	川崎市川崎区鋼管通1-2-1	210-0852	○	○	○	×	×	○	044-333-6674	044-366-1097
14090	医療法人社団善仁会 総合健診センターヘルチェック 川崎センター	川崎市川崎区日進町1-11 川崎ルフロ8階	210-0024	○	○	○	×	×	○	0570-012-489	0570-012-029
14087	医療法人社団 豊栄会 稲田堤メディカルクリニック	川崎市多摩区宮坂2-15-5	214-0001	○	○	×	×	×	○	044-712-3030	044-712-3388
14075	医療法人社団 晃進会 たま日吉台病院	川崎市麻生区王禅寺1105	215-0013	○	○	○	×	×	○	044-959-2005	044-281-0706
14065	医療法人社団 晃進会 川崎みどりの病院	川崎市麻生区王禅寺1142	215-0013	○	○	○	×	×	○	044-969-0454	044-955-0452
14055	医療法人社団 三成会 新百合ヶ丘総合病院	川崎市麻生区古沢寺都古255	215-0026	○	×	×	×	○	○	044-322-0633	044-322-0359
14080	医療法人社団 黎明会 新百合健康管理センター	川崎市麻生区上麻生1-20-1 小田急アルパコ新百合ヶ丘6F	215-0021	○	○	○	○	○	○	044-959-3121	044-966-3298
14062	医療法人社団 神緑会 いしだクリニック	川崎市麻生区宮坂2-7-1	215-0011	×	×	×	×	×	○	044-959-5944	044-955-5710
14025	独立行政法人 地域医療機能推進機構 相模野病院	相模原市中央区淵野辺1-2-30	252-0206	○	○	○	×	×	×	042-751-1265	042-751-1268
14023	医療法人社団藤原会 藤原総合健診センター	藤沢市鎌沼橋1-17-11	251-0024	○	○	○	×	×	○	0466-23-3211	0466-24-3630
14024	御所見総合クリニック	藤沢市鵜飼188番地	252-0825	○	○	×	×	×	○	0466-49-2882	0466-47-0558
14048	倉田メディカルサポートクリニック	平塚市四之宮2-7-8	254-0014	○	×	×	○	○	○	0463-27-1011	0463-27-1088
15017	一般社団法人 新潟県労働衛生医学協会附属 吉田検診センター	燕市吉田東栄町36-20	959-0232	×	×	×	×	×	×	0256-92-1200	0256-92-1211
15016	一般社団法人 新潟県労働衛生医学協会附属 燕検診センター	燕市東太田宇杉名田6857 産業安全衛生会館内	959-1200	○	○	○	×	×	×	0256-92-1200	0256-92-1211
15020	一般社団法人 新潟県労働衛生医学協会附属 小出検診センター	魚沼市小出1240-13	946-0011	○	○	○	×	×	×	025-792-3365	025-792-1087
15023	一般社団法人 新潟県労働衛生医学協会附属 佐渡検診センター	佐渡市真野536	952-0313	○	○	○	×	×	×	0259-55-3175	0259-55-4217
15014	一般社団法人 新潟県労働衛生医学協会附属 県央健診スクエア	三条市上須賀4-1	955-0091	○	○	○	×	×	○	0256-92-1200	0256-92-1211
15021	一般社団法人 新潟県労働衛生医学協会附属 十日町検診センター	十日町市春日町2-113	948-0057	○	○	○	×	×	×	025-752-6196	025-757-4447
15006	一般社団法人 上越医師会上越地域総合健康管理センター	上越市春日野1-2-33	943-0803	○	○	○	×	×	×	025-521-0521	025-522-2434
15012	一般社団法人 新潟県労働衛生医学協会附属 新津成人病検診センター	新潟市秋葉区長島2009	956-0035	○	○	○	×	×	○	025-370-1960	025-378-6162
15015	一般社団法人 新潟県労働衛生医学協会附属 岩室成人病検診センター	新潟市西蒲区橋本143-1	953-0103	○	○	○	×	×	×	0256-92-1200	0256-92-1211
15029	西新潟健診プラザ	新潟市西区小新南2-1-60	950-2028	○	○	○	×	×	○	025-231-1122	025-245-1155
15001	一般社団法人 新潟県労働衛生医学協会	新潟市西区北堀1185-3	950-1187	○	○	○	×	×	×	025-370-1960	025-378-6162
15013	一般社団法人 新潟県労働衛生医学協会附属 新潟健診スクエア	新潟市西区北堀1185-3	950-1126	○	○	○	×	×	○	025-370-1970	025-378-6162
15005	新潟健診プラザ	新潟市中央区紫竹山2-6-10	950-0914	○	○	○	×	×	○	025-245-1177	025-245-1155
15004	一般社団法人 新潟県健康管理局	新潟市中央区新光町11-1	950-0965	○	○	○	×	×	○	025-245-4455	025-283-3974
15010	一般社団法人 新潟県労働衛生医学協会附属 集団検診センター	新潟市中央区川岸町1-39-5	951-8133	○	○	○	×	×	○	025-370-1960	025-370-1975
15007	公益財団法人 新潟県保健衛生センター	新潟市中央区川岸町2-11-11	951-8680	○	○	○	×	×	○	025-267-6328	025-232-0891
15011	一般社団法人 新潟県労働衛生医学協会附属 プラカ健康増進センター	新潟市中央区天神1-1 プラカ3 5階	950-0917	○	○	○	×	×	○	025-370-1960	025-378-6162
15028	社会医療法人 新潟臨港保健会 新潟万代病院	新潟市中央区八千代2-2-8	950-8584	○	○	○	×	×	○	025-244-4700	025-244-5948
15022	一般社団法人 新潟県労働衛生医学協会附属 アクアレ長岡健康増進センター	長岡市新堀2-5-1 アクアレ長岡2階	940-2147	○	○	○	×	×	×	0258-47-5811	0258-47-5777
15008	長岡健康管理センター	長岡市千秋2-229-1	940-2108	○	○	○	×	×	○	0258-28-3555	0258-28-3667
15019	一般社団法人 新潟県労働衛生医学協会附属 柏崎検診センター	柏崎市大久保1-3-7	945-0851	×	×	×	×	×	×	0257-22-5665	0257-24-6881
16005	一般財団法人 北陸予防医学協会 高岡総合健診センター	高岡市金屋町1-3	933-0945	○	○	○	×	×	×	0766-24-3221	0766-24-3277
16004	富山市医師会健康管理センター	富山市経堂4-1-36	930-0951	○	○	○	×	×	○	076-422-4811	076-422-4816
16007	高重記念クリニック予防医療センター	富山市元町2-3-20	930-0033	○	○	○	×	×	○	076-420-6682	076-421-2070
16001	一般財団法人 北陸予防医学協会	富山市西二俣77-3	930-0177	○	○	○	×	×	×	076-436-1238	076-436-1240
16010	一般財団法人 北陸予防医学協会 とやま健診プラザ	富山市千代田町2番1号	930-0811	○	○	○	×	×	×	076-471-5789	076-471-5779
16008	一般社団法人 日本健康倶楽部北陸支部	富山市二口町4-3-1	939-8211	○	○	○	×	×	○	076-461-3677	076-493-7314
16002	公益財団法人 友愛健康医学センター	富山市湯中町中名1554-17	939-2741	○	○	○	×	×	×	076-466-5544	076-466-5548
17001	独立行政法人 地域医療機能推進機構 金沢病院	金沢市沖町ハ-15	920-0013	○	○	○	×	×	○	076-251-1113	076-251-8794
17009	一般社団法人 スコール金沢	金沢市広岡3-3-70	920-0031	○	○	○	×	×	○	076-233-5060	076-233-5062
17002	一般財団法人 石川県予防医学協会	金沢市神野町東115	920-0365	○	○	○	×	×	○	076-249-7222	076-269-4663
17003	医療法人社団 飛祥会 北國クリニック	金沢市南町2-1 北國新聞会館3F	920-0919	○	×	○	×	○	○	076-232-6723	076-260-3447
17006	医療法人社団 中央会 金沢赤松病院	金沢市有松5-1-7	921-8161	○	×	×	○	○	○	076-242-2111	076-242-2578
17005	特定医療法人 扇翔会 南ヶ丘病院	野々市市西部中央土地区画整理事業施行地区56街区1番	921-8847	○	○	○	×	×	○	076-256-3440	076-256-3433

東振協健診実施医療機関一覧表

	コード	医療機関名称	所在地	郵便番号	子宮検査	乳房超音波のみ	乳房マンモのみ	乳房視触診超音波	乳房視触診マンモ	胃内視鏡	電話番号	FAX番号
山梨県	18004	福井県厚生農業協同組合連合会	福井市大手3-2-18	910-8564	×	○	×	×	×	○	0776-27-8290	0776-27-8294
	18002	公益財団法人 福井県労働衛生センター	福井市日光1-3-10	910-0029	○	×	○	×	×	○	0776-25-2206	0776-25-4386
	18001	公益財団法人 福井県予防医学協会	福井市和田2-1006	918-8238	○	○	○	×	×	○	0776-23-2777	0776-23-2866
	19002	医療法人 慈光会 甲府城南病院	甲府市上町753-1	400-0831	×	○	○	×	×	○	055-243-6550	055-243-3731
長野県	20013	医療法人社団 敬仁会 桔梗ヶ原病院	塩尻市宗賀1295	399-6461	○	○	○	×	×	○	0263-54-0055	0263-54-0054
	20008	松本市医師会検査健診センター	松本市城西2-5-5	390-0875	×	×	○	×	×	○	0263-50-9918	0263-50-7033
	20010	一般社団法人長野県労働基準協会連合会 松本健診所	松本市神林小坂道7107-55	390-1243	×	×	×	×	×	×	0263-40-3911	0263-40-3651
	20004	一般財団法人 日本健診財団 信州たつの健診プラザ	上伊那郡辰野町大字辰野1477-6	399-0421	○	○	○	×	×	○	0266-41-0101	0266-41-4921
	20019	医療法人 公仁会 轟病院	須坂市大字須坂1239	382-0911	○	○	○	○	○	○	026-245-0126	026-245-5833
	20017	一般社団法人メディカルチェック	須坂市大島1562	381-0022	○	×	×	×	×	×	026-222-3115	026-222-3117
	20006	一般財団法人 中部公衆医学研究所 南信州健診センター	飯田市上郷黒田2540-15	395-0004	○	○	○	×	×	○	0265-24-1505	0265-21-3008
	21008	医療法人 岐陽会 サンライズクリニック	羽島郡岐南町野中3-220	501-6004	○	×	○	○	○	○	058-247-3307	058-247-5300
岐阜県	21005	独立行政法人 地域医療機能推進機構 可児とうのう病院	可児市土田1221番地5	509-0206	○	○	○	×	×	○	0574-25-3115	0574-28-6685
	21009	岐阜県厚生農業協同組合連合会 中濃厚生病院	関市若草通5-1	501-3802	○	○	○	×	×	○	0575-22-2135	0575-22-2178
	21002	一般社団法人 きふ総合健診センター	岐阜市日置14-47	501-6133	○	○	○	×	×	○	058-279-3399	058-279-3375
	21003	岐阜県厚生農業協同組合連合会 岐阜・西濃医療センター 岐阜厚生病院	山県市高富1187-3	501-2105	○	○	○	×	×	○	0581-22-1215	0581-22-1816
	21012	一般財団法人 岐阜健康管理センター 大垣健診プラザ	大垣市大井3-21-9	503-0836	○	○	○	×	×	○	0584-71-9782	0584-71-9781
	21001	一般財団法人 きぎょうの丘健診プラザ	土岐市土岐ヶ丘2-12-1	509-5127	○	○	○	×	×	○	0572-56-0115	0572-56-0248
	21014	社会医療法人厚生会 中部国際医療センター	美濃加茂市健康のまち1-1	505-8510	○	○	○	×	×	○	0574-66-1570	0574-66-1571
	21004	一般財団法人 岐阜健康管理センター	美濃加茂市西町2-43	505-0046	○	○	○	×	×	○	0574-25-2555	0574-28-6446
	22020	伊豆保健医療センター	伊豆の国市田京270番地1	410-2315	○	○	○	×	×	×	0558-76-6820	0558-76-1568
	22027	JA静岡厚生連 中伊豆温泉病院	伊豆市下白岩75	410-2501	○	○	○	×	×	○	0558-83-3340	0558-83-3335
静岡県	22039	公益社団法人 有隣厚生会 富士病院	御殿場市新橋1784	412-0043	○	○	○	×	×	×	0550-83-6843	0550-81-5081
	22022	医療法人社団駿栄会 御殿場石川病院	御殿場市深沢1285-2	412-0023	○	×	○	×	×	○	0550-83-1987	0550-83-2426
	22028	社会医療法人 青虎会 フジビル門健康増進センター	御殿場市川島1067-1	412-0045	○	×	×	○	○	○	0550-89-5851	0550-89-7890
	22048	社会医療法人 志仁会 三島中央病院	三島市緑町1-3	411-0848	○	○	○	×	×	○	055-971-4155	055-971-4169
	22005	医療法人社団 聡誠会 池田病院 健康管理センター	駿東郡長泉町本宿411-5	411-0945	○	○	○	○	○	○	055-986-8600	055-986-1808
	22012	一般財団法人 東海検診センター	沼津市新沢町8-7	410-0003	×	×	×	×	×	×	055-922-1159	055-922-0400
	22018	医療法人K・S・D 西焼津健診センター	焼津市三ヶ名330-4	425-0071	○	○	○	○	○	○	054-620-6085	054-620-6086
	22040	一般社団法人 静岡市静岡医師会健診センター	静岡市葵区呉服町1-20 呉服町タワー2階	420-0031	○	○	○	○	○	○	054-273-1921	054-273-2126
	22019	社会福祉法人 聖隷福祉事業団 聖隷静岡健診クリニック	静岡市葵区黒金町55番地 静岡交通ビル	420-0851	○	○	○	×	×	×	0120-283-170	053-439-1362
	22030	JA静岡厚生連 静岡厚生病院	静岡市葵区北番町23	420-0005	○	○	○	×	×	○	054-272-1466	054-271-8826
	22006	公益財団法人 静岡県産業労働福祉協会	静岡市駿河区下川原6-8-1	421-0113	×	○	×	○	×	×	054-258-4855	054-258-4403
	22052	公益財団法人 静岡県予防医学協会 静岡事務所	静岡市駿河区丸子新田186-5	421-0111	○	○	○	×	×	×	0120-22-5177	054-270-5178
	22044	社会福祉法人 恩賜財団済生会 静岡済生会総合病院	静岡市駿河区小籠1-1-1	422-8527	○	○	○	×	×	○	054-280-5031	054-284-1685
	22016	公益財団法人 静岡県予防医学協会 藤枝健診センター	藤枝市善左衛門2-11-5	426-0053	○	○	○	×	×	×	0120-39-6460	054-636-6465
	22035	公益財団法人 静岡県予防医学協会 総合健診センター	藤枝市善左衛門2-19-8	426-0053	○	○	○	×	×	○	054-636-6460	054-636-6465
	22038	公益財団法人 静岡県予防医学協会 浜松健診センター	浜松市中央区下石田町951	435-0006	○	○	○	×	×	×	0120-012-195	053-422-7801
	22053	ATSUSHIメディカルクリニック 市野健診センター	浜松市中央区中田町691	435-0057	○	○	○	×	×	○	053-411-1108	053-411-1109
	22037	医療法人 弘遠会 すずかけセントラル病院	浜松市中央区田尻町120-1	432-8054	○	○	○	×	×	○	0120-771-804	0120-771-807
	22034	医療法人社団 明徳会 十全記念病院	浜松市浜名区小松1700	434-0042	○	○	○	×	×	○	053-586-1162	053-586-0715
	22032	医療法人社団 喜生会 新富士病院	富士市大淵3900	417-0801	×	○	×	×	×	○	0545-30-6522	0545-36-2257
	22026	共立蒲原総合病院	富士市中之郷2500-1	421-3306	○	○	○	×	×	○	0545-81-3324	0545-56-2333
	22042	医療法人社団 蕨苑会 富士いきいき病院	富士市天間1640-1	419-0205	○	○	○	×	×	○	0545-73-1911	0545-73-1912
	22041	医療法人 徳洲会 榛原総合病院	牧之原市細江2887-1	421-0493	○	○	○	×	×	○	0548-22-1131	0548-22-9320
	23047	医療法人 りぼん会 小野クリニック	あま市小路3-9-6	490-1106	○	×	×	○	○	○	052-445-2221	052-445-7222
	23033	医療法人名翔会 和合セントラルクリニック	愛知郡東郷町大字春木字白土1-1884	470-0162	○	○	○	×	×	○	052-821-0090	052-824-0655
	23061	アイエムクリニック・安城	安城市篠目町1-11-16	446-0073	○	○	○	○	○	×	0566-91-2065	0566-91-2461
	23021	三河安城クリニック	安城市相生町14-14	446-0037	○	○	○	×	×	×	0566-75-7515	0566-75-7516
	23055	社会医療法人 杏嶺会 一宮西病院メディカルサポートセンター	一宮市開明字平1	494-0001	○	○	○	×	×	○	0586-48-0088	0586-48-0028
23069	医療法人 山下病院 健診センター	一宮市中町1-3-5	491-8531	○	○	○	×	×	○	0586-46-1520	0586-45-4515	
23039	岡崎市医師会はるさき健診センター	岡崎市針崎町字春咲1-3	444-0827	○	○	○	○	○	○	0120-489-545	0564-52-8371	
23030	オリエンタル蒲郡健診センター	蒲郡市海陽町2-2	443-0014	○	○	○	×	×	○	0533-59-7171	0533-59-7172	
23083	一般社団法人 刈谷医師会臨床検査センター	刈谷市一色町3-5-1	448-0022	○	○	○	×	×	×	0566-91-3010	0566-25-2910	
23011	一般社団法人 瀬戸健康管理センター	瀬戸市共栄通1-48	489-0809	○	○	○	×	×	○	0561-82-6194	0561-85-2466	
23077	医療法人社団 順心会 井上病院	瀬戸市川比町2-11	489-0927	○	○	○	×	×	○	0561-76-2300	0561-76-2320	
23050	医療法人 あいち健康クリニック	津島市藤里町2-5	496-0048	○	×	○	×	○	○	0567-26-7328	0567-26-7994	
23029	医療法人 大医会 予防医学推進・研究センター	日進市折戸町西田面110	470-0115	○	○	○	×	×	○	0561-73-3030	0561-73-2288	
23017	一般社団法人 半田市医師会健康管理センター	半田市神田町1-1	475-8511	○	×	×	○	○	○	0569-27-7887	0569-27-7993	
23054	医療法人 愛生館 小林記念病院	碧南市新川町3-88	447-8510	○	×	×	○	○	○	0566-41-6548	0566-41-0084	
23019	医療法人豊岡会 豊橋元町病院 健康管理センター	豊橋市南大清水町字元町205	441-8132	○	×	○	○	○	○	0532-26-1120	0532-26-1121	
23076	医療法人聖俊会 樋口病院健診センター	豊川市諏訪2-145	442-0068	○	○	○	×	×	○	0533-95-2211	0533-95-2200	
23020	医療法人社団 卓和会 しらゆりクリニック健診センター	豊川市大堀町77番地	442-0013	○	○	○	×	×	×	0533-95-7878	0533-86-1247	
23018	医療法人社団 以心会 中野胃腸病院	豊田市駒新町金山1-12	473-0926	○	○	○	×	×	○	0565-57-3366	0565-57-3360	
23023	医療法人 豊昌会 豊田健康管理クリニック	豊田市竜神町新生151-2	473-0907	○	○	○	×	×	×	0565-27-5551	0565-27-5045	
23038	医療法人 九聚会 中京サテライトクリニック	豊明市岩掛町石畑180-1	470-1101	○	○	○	×	×	○	0562-93-8222	0562-93-0938	
23048	医療法人 順秀会 守山内科・守山健康管理センター	名古屋守山守山新守山901	463-0070	○	○	○	×	×	○	052-734-2200	052-788-7381	
23051	医療法人 メドック健康クリニック	名古屋市昭和区安田通4-3	466-0857	○	×	×	○	○	○	052-752-1125	052-752-3315	
23063	名古屋医師協同組合 名古屋臨床検査センター 附属診療所	名古屋市昭和区滝子町27-22	466-0053	○	×	○	×	×	○	052-825-3807	052-881-8001	
23086	医療法人 五一六五 ナガヤガーデンクリニック	名古屋市西区則武新町3-1-17 イオンモール名古屋リタケガーデン3階	451-0051	○	○	○	×	×	○	052-211-9862	052-211-9729	
23072	医療法人 順秀会 メディカルパーク今池	名古屋千種区今池1-8-8	464-0850	○	○	○	×	×	○	052-734-2200	052-788-7381	
23003	一般社団法人 オリエンタル労働衛生協会	名古屋千種区今池一丁目8番4号	464-0850	○	○	○	×	×	○	052-732-2200	052-733-7100	
23024	医療法人 順秀会 東山内科・東山健康管理センター	名古屋千種区東山通5-103	464-0807	○	○	○	×	×	○	052-734-2200	052-788-7381	
23031	KKCウエルネス名古屋健診クリニック	名古屋市中区栄2-10-19 名古屋商工会議所ビル11階	460-0008	○	○	○	○	○	○	050-3531-1363	052-331-2327	
23043	医療法人 鹿志会 エルズメディア名古屋 ※ 女性専用機関	名古屋市中区栄2-1-1 日土地名古屋ビル3階	460-0008	○	○	○	×	×	○	052-737-6500	052-219-5161	
23014	医療法人輝山会 名古屋東栄クリニック	名古屋市中区栄2-11-25	460-0008	○	○	○	○	○	×	052-201-1111	052-201-1113	

東振協健診実施医療機関一覧表

コード	医療機関名称	所在地	郵便番号	子宮検査	乳房超音波のみ	乳房マンモのみ	乳房視触診(超音波)	乳房視触診(マンモ)	胃内視鏡	電話番号	FAX 番号
23049	医療法人 順秀会 スカイル内科・スカイル健康管理センター	名古屋市中区栄3-4-5 栄スカイルビル11階	460-0008	○	○	○	×	×	○	052-734-2200	052-788-7381
23037	医療法人 葛谷クリニック	名古屋市中区栄4-17-20	460-0008	○	×	×	○	○	○	052-261-3700	052-251-1002
23058	医療法人 土正会 健診センター 栄エンゼルクリニック	名古屋市中区栄5-4-12	460-0008	○	○	○	○	○	○	052-238-0323	052-238-0313
23052	医療法人 寿芳会 加藤内科胃腸科	名古屋市中区丸の内3-16-16	460-0002	×	○	×	○	×	○	052-962-3585	052-961-4719
23044	医療法人 敬愛会 奥田クリニック健診センター	名古屋市中区錦1-4-28	460-0003	○	○	○	○	○	○	052-387-8166	052-232-6261
23089	医療法人松柏会 名古屋中央クリニック	名古屋市中区錦3-25 ザ・ランドマーク名古屋15F	460-0003	○	○	○	×	×	○	052-821-0090	052-824-0655
23053	一般財団法人 日本予防医学協会 附属診療所 ウェルビーイング栄	名古屋市中区新栄町1-3 丸丸名古屋ビル地下1階	460-0004	○	○	○	○	○	○	052-950-3707	052-950-3709
23062	一般財団法人 公衆保健協会	名古屋市中区黄金通2-45-2	453-0804	○	○	○	×	×	○	0120-927-953	052-481-7847
23066	一般財団法人 名古屋公衆医学研究所	名古屋市中区長蔵町4-23	453-8521	○	○	○	○	○	×	052-412-3111	052-412-3008
23035	医療法人高田 ライフ健康クリニック	名古屋市中区道下町2-26	453-0046	×	×	○	×	○	○	052-481-9191	052-481-9198
23010	医療法人松柏会 国際セントラルクリニック	名古屋市中区錦3-25 ザ・ランドマーク名古屋15F	450-0001	○	○	○	×	×	○	052-821-0090	052-824-0655
23074	医療法人社団 進興会 ミッドタウンクリニック名駅	名古屋市中区名駅1-1-1 JPタワー名古屋5F	450-6305	○	○	○	×	×	○	052-551-1169	052-551-1109
23025	医療法人松柏会 大名古屋ビルセントラルクリニック	名古屋市中区名駅3-28-12 大名古屋ビルディング9階	450-6409	○	○	○	×	×	○	052-821-0090	052-824-0655
23042	医療法人 尚仁会 名古屋ステーションクリニック	名古屋市中区名駅4-6-17 名古屋ビルディング8-9-11階	450-0002	○	○	○	×	×	○	052-551-6663	052-551-6664
23022	一般財団法人 全日本労働福祉協会 東海診療所	名古屋市中区名駅南1-24-20 三井ビルディング新館3階	450-0003	○	○	○	×	×	○	052-582-0751	052-582-6968
23041	医療法人 誠厚会 名駅前診療所保健医療センター	名古屋市中区名駅南2-14-19 住友生命名古屋ビル2階	450-0003	○	○	○	○	○	○	052-581-8406	052-581-6227
23079	一般社団法人 ライフ予防医学センター ライフ予防医学クリニック	名古屋市中区名駅5-13	453-0024	×	×	×	×	×	×	052-486-6875	052-486-6876
23012	名古屋医師会健診センター	名古屋市中区栄1-18-14	461-0004	○	○	○	×	×	○	052-937-8425	052-937-7894
23026	医療法人名翔会 名古屋セントラルクリニック	名古屋市中区千種通7-16-1	457-0071	○	○	○	×	×	○	052-821-0090	052-824-0655
23088	あつたモール総合クリニック	名古屋中熱田区六町1-2-11 イオンモール熱田3階	456-8763	○	○	○	×	×	○	052-746-5588	052-746-6118
23078	くろかわ内科・健診クリニック	名古屋中北区元志賀町1-4-1	462-0044	○	○	○	×	×	○	052-908-2141	052-908-8133
23015	一般財団法人 愛知健康増進財団	名古屋中北区清水1-18-4	462-0844	○	○	○	×	×	○	052-951-3919	052-951-1682
23081	さとう乳癌内科・健診クリニック	名古屋中東区一社2-8 オオター社ビル3階	465-0093	○	○	○	○	○	○	052-702-1480	052-702-3332
23093	医療法人エスポワール 星のまちクリニック	名古屋中東区枚原3-301	465-0072	○	×	○	×	○	○	052-709-3305	052-709-3306
23082	医療法人さくら会 さくら医院	名古屋中緑区鳴子町3-49-23 ナルコス2階	458-0041	○	○	○	×	×	○	052-892-0200	052-892-7301
24009	一般財団法人 三重県産業衛生協会	桑名市中央町3-23	511-0068	○	○	○	×	×	○	0594-22-1010	0594-22-1011
24004	独立行政法人 地域医療機能推進機構 四日市羽津医療センター	四日市市羽津山町10-8	510-0016	○	○	○	×	×	○	059-331-1211	059-331-0535
24010	四日市消化器病センター	四日市市下海老町字高松185-3	512-1203	○	○	○	×	×	○	059-326-3000	059-326-6600
24001	医療法人尚豊会 みたき健診クリニック	四日市市生薬町菟地450-3	512-0911	○	○	○	×	×	○	0120-177-667	059-330-7734
24012	KKCウエルネス四日市健診クリニック	四日市市白永3-5-37	510-0891	○	○	○	×	×	○	059-271-8545	059-269-5588
24013	医療法人 富田浜病院	四日市市富田浜町26-14	510-8008	○	○	○	×	×	○	059-365-0411	059-365-5121
24008	松阪厚生病院	松阪市久保1927-2	515-0044	○	○	○	×	×	○	0598-29-1311	0598-29-1353
24002	KKC健康スクエア ウエルネス三重健診クリニック	津市あつた4-1-3	514-0131	○	○	○	×	×	○	059-269-5678	059-269-5588
24011	医療法人九愛会 中京セラライトクリニック三重	鈴鹿市庄野町字久保866	513-0831	○	○	○	×	×	○	059-373-4875	059-373-4876
25002	KKCウエルネス栗東健診クリニック	栗東市小野501-1	520-3016	○	○	○	○	○	○	050-3535-5992	077-551-0655
25006	KKCウエルネスひこね健診クリニック	彦根市駅東町15番1 近江鉄道ビル2F	522-0010	○	○	○	○	○	○	050-3535-5993	077-551-0655
25001	一般財団法人 滋賀保健研究センター	野洲市永原上町664	520-2304	○	○	○	×	×	○	0120-35-9997	077-500-3060
26006	一般財団法人 京都工場保健会宇治健診クリニック	宇治市広野町成田1-7	611-0031	○	○	○	×	×	○	0120-823-099	075-823-0531
26009	医療法人 創健会 西村診療所	京都市下京区東塩小路901 ホテルグランヴィア京都3階	600-8216	○	○	○	×	×	○	075-365-3339	075-365-3329
26005	医療法人社団 洛和会 洛和会音羽病院	京都市山科区音羽町3-4	607-8062	○	○	○	×	×	×	0120-050-108	075-502-8716
26019	一般社団法人 京都微生物研究所附属診療所	京都市山科区川田御出町3-4	607-8326	○	○	○	×	×	○	075-593-1443	075-593-1445
26003	医療法人 大和英寿会 大和健診センター	京都市中京区烏丸通御池下丸虎屋町577-2 井門丸丸小路ビル9F	604-8171	○	○	×	×	×	×	075-256-4141	075-256-4235
26010	医療法人 知音会 四条烏丸クリニック	京都市中京区手洗水町652	604-8152	○	○	○	×	×	×	0120-012-770	075-241-3588
26015	医療法人 知音会 御池クリニック	京都市中京区西ノ京下合町11	604-8436	○	○	○	×	×	○	0120-777-465	075-823-3070
26016	医療法人知音会 御池クリニックレディースプラザ ※ 女性専用機関	京都市中京区西ノ京下合町19	604-8436	○	○	○	×	×	○	0120-888-075	075-823-3070
26013	一般財団法人 京都予防医学センター	京都市中京区西ノ京左馬寮町28番地	604-8491	○	○	○	×	×	○	075-811-9137	075-811-9139
26001	一般財団法人 京都工場保健会	京都市中京区西ノ京北壱町67	604-8472	○	○	○	×	×	○	0120-823-053	075-823-0531
26008	一般財団法人 京都労働災害被災者支援財団 京都城南診療所	京都市伏見区竹田中宮町98番	612-8444	○	○	○	×	×	○	075-623-1113	075-602-7476
27034	医療法人 崇孝会 北摂クリニック	茨木市大池1-10-37	567-0826	○	×	×	○	○	○	072-633-3313	072-635-5773
27036	社会医療法人 慈薫会 河崎病院	貝塚市水間244	597-0104	○	○	○	×	×	○	072-479-7677	072-479-7673
27033	社会医療法人愛仁会 愛仁会総合健康センター附属診療所	高槻市幸町4-3	569-1143	○	○	○	×	×	○	0120-109-941	072-692-9290
27040	一般財団法人 大阪府結核予防会 堺複十字診療所	堺市堺区三国ヶ丘御幸通59 南海堺東ビル8階 南海堺東駅前クリニックセンター内	590-0028	○	○	○	×	×	○	072-221-5515	072-223-8534
27015	コーナンメディカル風総合健診センター	堺市西区鳳東町4-401-1	593-8324	○	○	○	×	×	×	072-260-5555	072-260-5562
27027	けいはん医療生活協同組合 みい診療所	寝屋川市三井南町20-17	572-0019	×	×	×	×	×	×	072-835-0600	072-835-4333
27070	医療法人協仁会 小松病院 健康管理センター	寝屋川市川勝町8-2	572-8567	○	○	○	○	○	○	072-820-3111	072-823-3834
27067	一般財団法人 大阪府結核予防会 大阪複十字病院	寝屋川市打上高塚町3-10	572-0850	○	○	○	×	×	○	072-821-4781	072-824-2312
27012	大阪健康倶楽部 小谷診療所	吹田市江坂町4-10-1	564-0063	○	○	×	×	×	○	06-6386-1651	06-6386-3992
27018	社会福祉法人恩賜財団済生会支部 大阪府済生会新泉南病院	泉南市りんくう南浜3-7	590-0535	○	×	○	×	○	○	072-480-5622	072-485-0726
27024	独立行政法人 地域医療機能推進機構 大阪みなと中央病院	大阪市港区磯路1-7-1	552-0003	○	×	○	○	○	○	06-6599-0271	06-6573-1011
23001	一般財団法人 船員保険会 船員保険大阪健康管理センター	大阪市港区築港1-8-22	552-0021	○	○	○	×	×	○	06-6576-1011	06-6575-3877
27078	社会医療法人 三宝会 南港病院	大阪市住之江区北加賀屋2-11-15	559-0011	○	○	○	×	×	○	06-4702-8004	06-6683-0557
27014	マイルスクリニック南堀江院	大阪市西区南堀江1-15-26	550-0015	○	○	×	×	×	○	06-6539-0800	06-6539-1115
27092	一般財団法人 日本健康増進財団 大阪健診センター	大阪市中央区瓦町4-2-14 京阪神瓦町ビル2階	541-0048	○	○	○	×	×	○	06-7655-0066	06-7655-0022
27037	安田クリニック	大阪市中央区心斎橋筋1-4-7	542-0085	○	×	×	○	○	×	06-6252-7010	06-6252-4010
27029	関西医科大学 天満橋総合クリニック	大阪市中央区大手前1-7-31 OMMビル3階	540-0008	○	○	○	×	×	×	06-6943-2260	06-6943-9827
27013	健康診断 新長堀診療所	大阪市中央区島之内1-11-18	542-0082	○	○	○	×	×	○	06-6251-0501	06-6252-8076
23002	一般財団法人 大阪府結核予防会 大阪総合健診センター	大阪市中央区道徳町4-6-5	541-0045	○	○	○	×	×	○	06-6202-6667	06-6202-6686
27032	医療法人 福慈会 福慈クリニック	大阪市中央区南船場2-1-3 フェニクス南船場3F	542-0081	○	○	○	×	×	○	06-4963-3205	06-4963-3206
23009	飯島クリニック	大阪市中央区南船場3-5-11 心斎橋フロントビル	542-0081	○	○	○	×	×	○	06-6243-5401	06-6243-5404
27048	マイルスクリニック心斎橋院	大阪市中央区南船場3-6-18 ケーズビル心斎橋6階	542-0081	○	○	○	×	×	○	06-6243-0117	072-447-5867
27010	社会医療法人 寿栄会 m・oクリニック	大阪市中央区難波2-2-3 御堂筋ランドビル11F	542-0076	○	○	○	×	×	○	06-6210-3121	06-6210-3122
27075	医療法人社団 新生会 大阪なんばクリニック	大阪市中央区難波5-1-60 なんばスカイオ9階	542-0076	○	○	○	×	×	○	06-6648-8571	06-6648-8573
27016	医療法人政明会 春次医院	大阪市中央区博労町2-6-1	541-0059	○	○	○	○	×	○	06-6245-1251	06-6245-1252

東振協健診実施医療機関一覧表

コード	医療機関名称	所在地	郵便番号	子宮検査	乳房超音波のみ	乳房マンモのみ	乳房視触診と超音波	乳房視触診とマンモ	胃内視鏡	電話番号	FAX 番号		
												子	乳
大阪府	23004	一般社団法人 オリエンタル労働衛生協会大阪支部 オリエンタル大阪健診センター	大阪市中央区久太郎町1-9-26 LUCID SQUARE SEMBA2階	541-0056	○	○	○	×	×	○	06-6266-6440	06-6266-6445	
	27059	医療法人 朋愛会 淀屋橋健診プラザ	大阪市中央区伏見町4-1-34 明治安田生命大阪御堂筋ビル4F	541-0044	○	○	○	×	×	○	06-6206-6660	06-6232-7771	
	27039	医療法人朋愛会 朋愛病院	大阪市東成区大今里1-25-11	537-0012	×	×	×	×	×	×	06-6232-0550	06-6232-7772	
	27047	医療法人大阪健昌会 福島健康管理センター	大阪市福島区玉川2-12-16	553-0004	○	×	×	○	○	○	06-6441-6848	06-6441-6074	
	27089	医療法人知音会 中之島クリニックレディースプラザ	大阪市福島区福島2-1-34 関電不動産大阪福島ビル3階	553-0003	○	○	○	×	×	×	0120-489-215	06-4256-8177	
	27061	医療法人 京里会 JOHメディカルクリニック	大阪市北区根岸崎新地1-4-20 桜橋IMビル2F	530-0002	○	×	×	○	○	○	06-6147-8136	06-6147-8137	
	27073	医療法人大阪桜十字 桜十字グラウンド大阪クリニック	大阪市北区大深町3-1 グラウンド大阪ビル6F	530-0011	○	○	○	×	×	○	06-6377-8320	06-6377-8340	
	27009	一般財団法人 日本予防医学協会 附属診療所 ウェルビーイング大阪堂島	大阪市北区堂島浜1-1-27(大阪堂島浜タワー3階)	530-0004	○	○	○	×	×	○	06-6362-9063	06-6362-1087	
	27068	医療法人医誠会 医誠会国際総合病院	大阪市北区南扇町4-14	530-0052	○	○	○	×	×	○	0570-099166	06-4301-5635	
	27090	しまなみクリニック 大阪駅前第3ビル診療所	大阪市北区梅田1-1-3-1800 大阪駅前第3ビル18階	530-0001	○	○	○	○	○	○	050-1722-0884	06-6467-8555	
	27045	医療法人 メディカル春日会 革島クリニック	大阪市北区梅田2-4-13 阪神産院桜橋ビル2階	530-0001	○	○	○	○	○	○	06-6455-2000	06-6455-2001	
	27046	医療法人 渡辺医学会 桜橋渡辺リハビリテーション病院	大阪市北区梅田2-4-32	530-0001	○	○	○	○	○	×	06-6348-0411	06-6348-0419	
	23008	医療法人大阪健昌会 近畿健診センター	大阪市北区西天満5-9-3 アルビル本館2階	530-0047	○	×	×	○	○	○	06-6365-1655	06-6365-1645	
	27038	医療法人大阪健昌会 淀川健康管理センター	大阪市淀川区十三本町1-1-9	532-0024	○	○	○	○	○	○	06-6303-7281	06-6303-7284	
	27035	医療法人 健人会 那須クリニック	大阪市淀川区西中島4-4-21	532-0011	○	○	○	×	×	○	06-6308-3909	06-6308-3631	
	27026	医療法人 一翠会 一翠会千里中央健診センター	豊中市新千里東町1-5-3 千里朝日阪ビル3階	560-0082	○	×	○	×	×	×	06-6872-5516	06-6872-5887	
	27028	けいはん医療生活協同組合 みどり診療所	門真市城垣町2-33	571-0072	×	×	×	×	×	×	072-882-1118	072-881-0345	
	28027	一般社団法人 日本健康倶楽部 兵庫支部診療所	高砂市美保町25-32	676-0804	○	×	×	×	×	○	0120-444-691	079-443-6909	
	28013	一般財団法人 京都工場保健会 神戸健診クリニック	神戸市中央区元町通2-8-14 オルタンシアビル3-4階	650-0022	○	○	○	×	×	○	0120-292-430	075-823-0531	
	28017	医療法人社団 伍仁会 岡本クリニック	神戸市中央区三宮町1-10-1 神戸交通センタービル7階	650-0021	○	○	○	×	×	○	078-322-2508	078-322-2490	
	28004	医療法人社団 福本クリニック	神戸市中央区東川崎町1-7-4 ダイナミックビル7階	650-0044	○	○	○	×	×	○	078-360-0407	078-360-0404	
	28009	一般財団法人 順天厚生事業団 順天健診クリニック	神戸市中央区楠町3-1-12	650-0017	○	×	×	○	○	○	078-341-7284	078-341-7126	
	28031	公益財団法人甲南会 六甲アイランド甲南病院	神戸市東灘区向洋町2-11	658-0032	○	○	○	×	×	○	078-858-1213	078-858-1214	
	28006	公益財団法人 兵庫県予防医学協会	神戸市灘区岩屋北町1-8-1	657-0846	○	○	○	×	×	○	078-855-2740	078-855-2731	
	28012	公益財団法人 兵庫県予防医学協会 健康ライフプラザ	神戸市兵庫区新南通5-1-2-300	652-0897	○	○	○	×	×	○	078-652-5207	078-652-5211	
	28002	公益財団法人 兵庫県健康財団	神戸市兵庫区荒田町2-1-12	652-0032	○	○	○	×	×	○	078-579-3400	078-579-3434	
	28036	こやまクリニック	神戸市北区山田町下谷上字梅木谷42-4	651-1243	○	○	○	×	×	○	078-581-2347	078-581-1170	
28010	独立行政法人 地域医療機能推進機構 神戸中央病院	神戸市北区駒山町2-1-1	651-1145	○	○	○	×	×	○	078-594-8622	078-594-8662		
28019	医療法人 望聖会 谷向病院	西宮市今津水波町6-30	663-8215	×	○	×	×	×	○	0798-33-0356	0798-35-2838		
28026	社会福祉法人 聖隷福祉事業団 聖隷淡路病院	淡路市夢舞台1-1	656-2306	○	○	○	×	×	○	0799-72-5161	0799-72-2905		
28015	医療法人社団 淡路平成会 平成病院	南あわじ市八木養直中173	656-0442	○	×	×	×	○	○	0799-42-6864	0799-42-6874		
28022	社会医療法人 愛仁会 カーム尼崎健診プラザ	尼崎市御園町54 カーム尼崎2F	660-0861	○	○	○	×	×	○	0120-688-311	072-692-9290		
28021	特定医療法人財団 清良会 書写病院健診センター	姫路市書写台2-28	671-2203	○	○	○	○	×	○	0120-215-152	079-268-0880		
28033	一般財団法人 京都工場保健会 姫路健診クリニック	姫路市西駅前町73番地 姫路ターミナルスクエア3F	670-0913	○	○	○	×	×	○	0120-505-575	075-823-0531		
28035	医療法人 五葉会 城南病院	姫路市本町231	670-0012	○	○	○	×	×	○	079-225-2215	079-288-0206		
奈良県	29010	医療法人光翼会 橿原健診クリニック	橿原市土橋町608	634-0844	×	×	×	×	×	0744-23-3102	0744-21-7155		
	29004	一般社団法人 葛城メディカルセンター	大和高田市西町1-45 大和高田市保健センター3階	635-0096	○	○	○	×	×	×	0745-22-1408	0745-22-4080	
和歌山県	30009	医療法人慈愛会 勝田胃腸内科外科医院	紀の川市粉河1916	649-6531	×	×	×	×	○	0736-73-2101	0736-67-6188		
	30005	医療法人 巨周会 喜多クリニック和歌山診療所	和歌山市小松原通1-1-11 大岩ビル3階	640-8269	×	○	×	○	×	073-425-2235	073-425-2236		
	30008	医療法人有紀会 さとう内科 総合健診センター	和歌山市太田667-6	640-8323	○	○	○	×	×	○	073-497-6888	073-471-0823	
	30003	一般財団法人 NSメディカルヘルスケアサービス	和歌山市美1850 日本製鉄(株)関西製鉄所和歌山内	640-8404	○	○	×	×	×	○	073-454-4115	073-455-8777	
	31002	公益財団法人 中国労働衛生協会 鳥取検診所	鳥取市湖山町東4-95-1	680-0942	○	×	○	×	×	×	0857-31-6666	0857-31-6667	
鳥取県	31001	公益財団法人 鳥取県保健事業団	鳥取市富安2-94-4	680-0845	○	○	○	×	×	○	0857-30-4882	0857-30-4892	
	31006	医療法人 育生会 高島病院	米子市西町6番地	683-0826	○	×	○	×	×	○	0859-23-3298	0859-32-7714	
	31003	公益財団法人 中国労働衛生協会 米子健診センター	米子市二本木501-6	689-3541	○	×	○	×	×	○	0859-37-1819	0859-27-3980	
島根県	32001	公益財団法人 島根県環境保健公社	松江市古志原1-4-6	690-0012	○	○	○	×	×	×	0570-085-1111	0852-55-4528	
	33019	総合病院 岡山協立病院	岡山市中区赤坂本町8-10	703-8511	○	○	○	○	○	○	0570-007-845	086-273-8397	
	33011	岡山済生会昭和町健康管理センター	岡山市北区昭和町12-15	700-0032	○	○	○	×	×	○	086-252-2200	086-252-2205	
	33001	一般財団法人淳風会 淳風会健康管理センター	岡山市北区大供2-3-1	700-0913	○	○	○	○	○	○	050-3163-0002	086-256-3380	
	33014	岡山中央診療所健康管理センター	岡山市北区柳町1-13-7	700-0904	○	○	○	×	×	○	086-233-2222	086-233-2243	
	33015	医療法人社団ヘリオトロープ みずしま検診クリニック	倉敷市水島高砂町5-15	712-8066	×	○	×	×	×	×	086-441-0160	086-441-0165	
	33008	一般財団法人淳風会 淳風会健康管理センター倉敷	倉敷市連島中央3丁目1番19 淳風スクエアビル	712-8014	○	○	○	○	○	○	086-454-8400	086-454-8408	
	33020	医療法人行堂会 長野病院	総社市金井戸150-1	719-1114	○	×	×	×	×	○	0866-31-5515	0866-31-5527	
	33010	公益財団法人 中国労働衛生協会 津山検診所	津山市戸島634-25	708-0016	○	×	○	×	×	○	0868-28-7311	0868-28-7233	
	33002	大ヶ池診療所	備前市大内571-1	705-0003	○	×	×	×	○	×	0869-64-4648	0869-63-3737	
広島県	34006	医療法人エムエム会 クリニック広島健診	呉市本通1-1-1	737-0045	○	○	○	×	×	○	0823-24-7567	0823-23-4885	
	34011	一般財団法人 広島県環境保健協会 健康クリニック	広島市中区広瀬北町9-1	730-8631	○	○	○	×	×	○	082-232-4857	082-293-2214	
	34010	ブランドタワーメディカルコートライフケアクリニック	広島市中区上八丁堀4-1	730-0012	○	×	×	○	○	○	082-502-7735	082-227-1666	
	34001	メディックス広島健診センター (一般財団法人 広島県集団検診協会)	広島市中区大手町1-5-17	730-0051	○	○	○	×	×	○	0570-023-1009	082-242-2478	
	34014	医療法人社団 ヤマナ会 広島生活習慣病・がん健診センター	広島市中区鞆町13-4 広島マツダビル4F-5F	730-0016	○	○	○	×	×	○	082-224-6661	082-224-6662	
	34020	メディックス広島エキータ健診センター (一般財団法人 広島県集団検診協会)	広島市東区二葉の里3-5-7 グラノド広島2階	732-0057	○	○	○	×	×	○	0570-023-1009	082-242-2478	
	34013	HITS健診プラザ(公益財団法人広島県地域保健医療推進機構)	広島市南区皆実町1-6-29 広島県健康福祉センター4階	734-0007	○	○	○	×	×	○	082-254-7146	082-254-7133	
	34003	医療法人社団栗会 本永病院	東広島市西条岡町8-13	739-0016	○	○	○	○	○	○	082-423-2708	082-423-2703	
	34007	医療法人社団 ヤマナ会 東広島記念病院 広島生活習慣病・がん健診センター東広島	東広島市西条町吉行2214	739-0002	○	○	○	×	×	○	082-423-6662	082-423-7786	
	34018	医療法人社団 ヤマナ会 広島生活習慣病・がん健診センター大野	廿日市市大野早崎3406-5	739-0422	○	○	○	×	×	○	0829-56-5505	0829-56-5515	
	34008	公益財団法人 中国労働衛生協会 尾道検診所	尾道市平原3-1-1	722-0018	○	×	○	×	×	×	0848-22-3803	0848-22-6352	
	34004	公益財団法人 中国労働衛生協会 福山本部健診センター	福山市引野町5-14-2	721-0942	○	×	○	×	×	×	084-941-8210	084-941-8219	
	山口県	35003	一般社団法人 山口総合健診センター	山口市小郡下郷1773-1	754-0002	○	○	○	○	○	×	083-972-4325	083-972-3367

東振協健診実施医療機関一覧表

	コード	医療機関名称	所在地	郵便番号	子宮検査	乳房超音波のみ	乳房マンモのみ	乳房視触診(超音波)	乳房視触診(マンモ)	胃内視鏡	電話番号	FAX 番号	
徳島県	36004	医療法人 小浜内科 徳島クリニック	徳島市昭和町1-16	770-0942	○	○	○	○	○	×	088-653-6487	088-653-5487	
	36001	医療法人 敬老会 森岡病院	徳島市八万町大野5-1	770-8070	×	×	×	×	×	×	088-636-3737	088-636-3757	
香川県	37014	一般社団法人 瀬戸健康管理研究所 総合健診クリニック	丸亀市津森町219	763-8507	○	○	○	×	×	○	0877-24-8300	0877-24-8317	
	37012	医療法人社団如水会 オリブ高松メディカルクリニック	高松市観光町649-8	760-0076	○	○	○	×	×	○	087-839-9630	087-802-2558	
	37010	医療法人社団 清澄会 ミタニ病院	高松市三谷町1680-1	761-0450	○	○	○	○	○	○	087-864-8821	087-864-8821	
	37008	一般財団法人 三宅医学研究所 セントラルパーククリニック	高松市番町11-10-16	760-0017	○	×	○	×	×	○	087-863-4560	087-863-3822	
	37007	医療法人 福生会 多田羅内科クリニック	高松市番町3-3-1	760-0017	×	×	×	×	×	○	087-861-3730	087-861-3745	
	37006	公益財団法人 香川成人医学研究所	坂出市横津町3-2-31	762-0005	○	○	○	×	×	○	0877-45-2311	0877-45-2314	
	37009	医療法人社団 昭龍会 国重まこと医院	坂出市笠指町4-28	762-0038	○	○	○	○	×	○	0877-46-5501	0877-46-5210	
愛媛県	38010	医療法人 菅井内科	松山市一番町3-3-3	790-0001	○	○	○	○	○	○	089-931-3163	089-931-3162	
	38006	順風会 健診センター	松山市高砂町2-3-1	790-0822	○	○	○	×	×	×	089-915-0002	089-915-2203	
	38005	愛媛県厚生農業協同組合連合会 愛媛県厚生連健診センター	松山市鷹子町533-1	790-0925	○	○	○	×	×	○	089-970-2070	089-970-2088	
	38001	公益財団法人 愛媛県総合保健協会	松山市味酒町1-10-5	790-0814	○	○	○	×	×	○	089-987-8202	089-915-6057	
38004	医療法人 忍風会 大洲記念病院	大洲市徳森1512-1	795-8510	○	×	×	×	×	○	0893-25-2022	0893-25-2028		
福岡県	40015	社会医療法人 雪の聖母会 聖マリアヘルスケアセンター	久留米市津福本町448-5	830-8543	○	○	○	×	×	○	0942-35-5522	0942-31-3216	
	40019	医療法人 静光園 白川病院	大牟田市上白川町1-146	837-0926	○	○	○	×	×	○	0944-88-9905	0944-56-1091	
	40021	社会医療法人 親仁会 米の山病院	大牟田市大字歴木4-10	837-0924	×	×	×	×	×	○	0944-41-1315	0944-41-1316	
	40050	社会保険大牟田天領病院 健診センター	大牟田市天領町1丁目100番地	836-8566	○	○	○	×	×	○	0944-53-6220	0944-53-6350	
	40028	医療法人 悠久会 大牟田共立病院	大牟田市明法町3-7-5	836-0012	○	○	○	×	×	○	0944-53-5461	0944-41-2135	
	40032	医療法人 柳育会 新やなぎ健診クリニック	八女市吉田134-1	834-0006	○	×	○	×	×	○	0943-23-6977	0943-22-3101	
	40008	公益財団法人 ふくおか公衆衛生推進機構 ガーデンシティ健診プラザ	福岡中央区大名2-6-50 福岡大名ガーデンシティタワー5階	810-0041	○	○	○	×	×	○	0800-300-7154	092-714-1059	
	40022	医療法人 親愛 天神クリニックヘルスケアセンター ディア天神	福岡中央区天神2-12-1 天神ビル3階	810-0001	○	○	○	×	×	○	092-721-3583	092-715-8274	
	40054	医療法人 親愛 ヘルスケアセンターディア天神新館	福岡中央区天神2-13-7 福岡平和ビル2階	810-0001	○	○	○	×	×	○	092-721-3583	092-715-8274	
	40043	公益財団法人 福岡労働衛生研究所 天神健診センター	福岡中央区天神2-8-36 天神NKビル2階	810-0001	○	○	○	×	×	○	092-526-1087	092-526-1039	
	40014	社会医療法人 雪の聖母会 聖マリア福岡健診センター	福岡中央区天神4-1-32	810-0001	○	○	○	×	×	○	092-726-2111	092-726-2113	
	40006	医療法人 クリスタルビルクリニック	福岡中央区天神4-6-7 JRE天神クリスタルビル8階	810-0001	○	×	×	○	○	○	092-725-8822	092-725-3260	
	40030	医療法人 福岡桜十字 桜十字福岡病院	福岡中央区渡辺通3-5-11	810-0004	○	○	○	×	×	○	092-791-1120	092-791-5650	
	40001	一般財団法人 船員保険会 船員保険福岡健康管理センター	福岡市東区原田3-4-10	812-0063	○	○	○	×	×	○	092-611-6311	092-622-4425	
	40003	公益財団法人 福岡労働衛生研究所	福岡市南区那の川11-11-27	815-0081	○	○	○	×	×	○	092-526-1087	092-526-1039	
	40009	一般財団法人 医療情報健康財団	福岡市博多区上川端町14-30-201	812-0026	○	○	○	×	×	○	092-272-2398	092-272-2396	
	40055	社会医療法人社団 至誠会 木村病院	福岡市博多区千代2-13-19	812-0044	×	○	○	○	○	○	092-641-1911	092-641-1930	
	40029	医療法人 原三信病院 健康管理センター	福岡市博多区大博町1-8	812-0033	○	○	○	○	○	○	092-291-3132	092-291-3210	
	40017	一般財団法人 西日本産業衛生会 福岡健診診療所	福岡市博多区博多駅前2-20-1 大博多ビル6F	812-0011	○	○	○	×	×	○	092-471-1165	092-413-3258	
	40002	一般財団法人 日本予防医学協会 附属診療所 ウェルビーイング博多	福岡市博多区博多駅前3丁目19-5 博多石ビル2階	812-0011	○	○	○	×	×	○	092-472-0222	092-481-3242	
	40023	医療法人 親愛 ステーションクリニック	福岡市博多区博多駅前中央街1-1 デイトスアックス3階	812-0012	○	○	○	×	×	○	092-441-5448	092-715-8274	
	40040	医療法人 福岡桜十字 桜十字博多駅健診クリニック	福岡市博多区博多駅前中央街8-1 JR/P博多ビル8階	812-0012	○	○	○	×	×	○	092-791-1120	092-791-5650	
	40056	公益財団法人 福岡労働衛生研究所 健診スクエア博多	福岡市博多区博多駅前2-7-27 TERASO-II 3階	812-0013	○	○	○	×	×	○	092-526-1087	092-526-1039	
	40026	一般社団法人 日本健康倶楽部 北九州支部	北九州市戸畑区中原西3-3-16	804-0011	×	×	○	×	×	×	093-616-9012	093-616-9013	
	40004	一般財団法人 西日本産業衛生会 北九州健診診療所	北九州市小倉北区室町3-1-2	803-0812	○	○	○	×	×	○	093-561-0030	093-582-0936	
	40013	一般社団法人 北九州市小倉医師会 小倉医師会健診センター	北九州市小倉北区中島1-19-17	802-0076	○	○	○	○	○	×	093-551-3185	093-551-6936	
	40034	医療法人さんか ルナクリニック 健診センター	北九州市八幡西区菅原町2番13号	806-0027	○	○	○	×	×	○	093-645-1315	093-647-2188	
	40016	一般財団法人 西日本産業衛生会 北九州産業衛生診療所	北九州市八幡東区東田1丁目4-8	805-0071	○	○	○	×	×	○	093-671-8100	093-671-8140	
	40011	一般財団法人 九州健康総合センター	北九州市八幡東区平野1-11-1	805-0062	○	○	○	×	×	○	093-672-6050	093-681-3495	
	佐賀県	41008	医療法人社団 敬愛会 健診センター佐賀	佐賀市高木瀬町大字長瀬1167-2	849-0917	○	×	○	×	×	○	0952-20-5511	0952-20-5522
		41003	公益財団法人 佐賀県健康づくり財団	佐賀市水ヶ江1-12-10	840-0054	○	○	○	×	×	○	0952-37-3313	0952-37-3063
41006		一般財団法人 佐賀県産業医学協会	佐賀市鶴島町八戸1994-1	840-0857	○	○	○	×	×	○	0952-22-6729	0952-22-6779	
41004		医療法人社団 如水会 今村病院	鳥栖市暮木町1523-6	841-0061	○	○	○	×	×	○	0942-84-1238	0942-82-0438	
41005		医療法人 仁徳会 今村病院	鳥栖市本通町1-855-10	841-0033	×	×	×	×	×	○	0942-84-5060	0942-84-5060	
41001		医療法人 清明会 やよいがおか鹿毛病院	鳥栖市弥生が丘2-143	841-0005	○	○	○	○	○	○	0942-87-3155	0942-87-3162	
41010		唐津東松浦医師会医療センター	唐津市千代田町2566-11	847-0041	○	○	○	○	○	○	0955-75-5172	0955-70-1511	
長崎県	42005	医療法人 徳洲会 長崎北徳洲会病院	西彼杵郡長与町北陽台1-5-1	851-2131	○	○	○	×	○	○	095-813-5820	095-813-5821	
熊本県	43007	医療法人 桜十字 メディックス桜十字クリニック 桜十字予防医療センター	熊本中央区平成3-23-30 サンリアジェイクまなん3階	860-0833	○	○	○	×	×	○	0570-550-182	096-378-1213	
	43004	公益財団法人 熊本県総合保健センター	熊本中央区東町4-11-1	862-0901	○	○	○	×	×	×	096-365-2323	096-365-2616	
	43002	医療法人 室原会 菊南病院	熊本市北区鶴羽町3-1-53	861-5517	○	○	×	×	×	○	096-344-1880	096-343-8559	
	43005	医療法人 春水会 山鹿中央病院	山鹿市山鹿1000	861-0501	○	○	×	×	×	○	096-483-6611	096-483-3111	
	44001	一般財団法人 西日本産業衛生会 大分労働衛生管理センター	大分市高城南町11-7	870-0155	○	○	○	×	×	○	0975-52-7788	0975-52-7880	
大分県	44004	公益財団法人 大分県地域保健支援センター	大分市大字駅前2892-1	870-0011	○	○	○	○	×	○	097-532-2167	097-533-6821	
	44008	社会医療法人財団天心堂 健診・健康増進センター	大分市中戸次5185-2	879-7761	○	○	○	×	×	○	097-597-5254	097-597-4552	
	44005	一般財団法人 大分健康管理協会の大分総合健診センター	別府市北石垣深町851	874-0023	○	○	○	○	○	○	0977-66-4113	0977-66-6331	
	44009	社会医療法人 婦人会 婦人会 みえ病院 健診予防医学センター	豊後大野市三重町赤瀬1250-1	879-7111	○	○	○	×	×	○	0974-24-0555	0974-24-0550	
	45005	公益財団法人 労働研 延岡健診センター	延岡市愛宕町2-1-5 センコービル5階	882-0872	○	○	○	×	×	○	0982-29-4302	0982-29-4301	
	45002	独立行政法人 地域医療機能推進機構 宮崎江南病院 健康管理センター	宮崎市大坪町西六丁目2196-1	880-0933	○	○	○	×	×	○	0985-53-8928	0985-53-8943	
	45004	一般社団法人 藤元メディカルシステム 藤元総合病院付属予防医療クリニック	宮崎市北川内町乱敷3584-1	880-0941	○	○	○	×	×	○	0985-53-1101	0985-53-1108	
45007	公益財団法人 宮崎県健康づくり協会	宮崎市霧島1-1-2 総合保健センター2階	880-0032	○	○	○	×	×	×	0985-38-5512	0985-38-5043		
鹿児島県	46002	社会医療法人 天陽会 中央クリニック	鹿児島市泉町16-1	892-0822	○	○	○	×	×	○	0120-255-545	099-224-2165	
	46001	公益社団法人 鹿児島県労働基準協会 ヘルサポートセンター鹿児島	鹿児島市東陽町4-96	891-0115	○	○	○	×	×	○	099-267-6292	099-260-1780	
沖縄県	47004	沖縄医療生活協同組合 中部協同病院	沖縄市美里1丁目31番15号	904-2153	○	○	×	×	×	○	098-938-6160	098-934-7044	
	47007	医療法人社団明日堂 アスポメディカルクリニック	国頭郡金武町字金武10897	904-1201	○	○	○	×	×	○	098-968-4664	098-968-4665	
	47003	一般財団法人琉球生命済生会 琉生病院	那覇市宇大道56	902-0066	○	○	○	×	×	○	098-885-5131	098-887-0748	

(一社) 東京都総合組合保健施設振興協会(東振協) TEL 03-3626-7504

④委託契約健診

⇒申込書は26～27ページ

- 1.健診名** 委託契約健診(直接契約)
- 2.健診場所** 委託契約医療機関(17ページ『委託契約医療機関一覧』参照)
- 3.申込方法** 『委託契約健診申込書』(26ページ)と、『委託契約健診受診予定者名簿』(27ページ)に必要事項をご記入の上、郵送又はFAXにて健康管理センターにお申込みください。申込み後、各委託契約医療機関より受診日時をご案内します。
- 4.健診時期** 年間を通して随時
- 5.健診内容**
- 定期基本健診(身体計測/診察(40歳以上)/心電図検査・腹囲計測(34歳以下及び36～39歳は希望者)/視力・聴力検査/血圧測定/血液検査(34歳以下は希望者)/尿検査/胸部X線検査)
 - 消化器基本健診(胃バリウム検査又は胃内視鏡検査)
 - ◆大腸がん健診(便潜血検査)
 - 子宮頸がん健診(頸部細胞診)(女性)
 - ◆乳房健診(マンモグラフィ又は超音波)(女性)
 - ◆骨密度検査(超音波又はX線)(女性)
 - ◆腹部エコー検査
 - ◆眼底検査
 - ◆眼圧検査
 - ◆PSA検査(前立腺がん腫瘍マーカー)(男性)
 - ◆脳健診(MRI検査・MRA検査)(50歳以上)
- ※当健保組合加入後、初めての血液検査には肝炎ウイルス検査が含まれます(加入期間1回限り)。

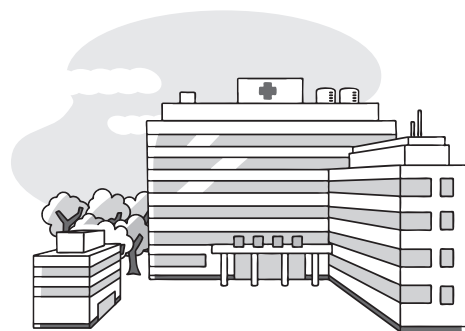

再 検 査	尿検査	尿蛋白定量・潜血
	血圧	血圧測定
	脂質(生化学)	総コレステロール・HDL-C・LDL-C・中性脂肪
	尿酸(生化学)	尿酸
	肝機能(生化学)	AST(GOT)・ALT(GPT)・γ-GTP・ALP・総蛋白・アルブミン・総ビリルビン
	腎機能(生化学)	クレアチニン・eGFR
	血液学的検査	赤血球数・血色素量・ヘマトクリット・白血球数・血小板数・血液像
	糖尿	血糖・HbA1c

- 6.健診料金** 無料(委託契約医療機関が当健保組合へ直接請求します。)
- ※胃バリウム検査から胃内視鏡検査へ変更することにより自己負担額が生じる医療機関もあります。
- ◆次の検査項目については、当健保組合負担の上限額を下表の通り定めていますので、これを超えた部分が自己負担額となります。

健診内容	当健保組合負担上限額
大腸がん健診(便潜血検査)	1日法:700円、2日法:1,400円
乳房健診(マンモグラフィ又は超音波)	5,000円
骨密度検査(超音波又はX線)	800円
腹部エコー検査	3,500円
眼底検査	700円
眼圧検査	500円
PSA検査(前立腺がん腫瘍マーカー)	2,000円
脳健診(MRI検査・MRA検査)	12,000円

お問合せ先：管理課 TEL 03-3291-4535

委託契約医療機関一覧

地区	医療機関コード	医療機関名	所在地	◆													電話	
				定期	消化器	子宮	腹部	眼底	眼圧	乳房	大腸	骨密度	PSA	脳	施設	巡回		
宮城県	329	宮城県医師会健康センター	仙台市宮城野区安養寺3-7-5	●	○	○	○	○	○	○	○	○	○	○	×	○	×	022-256-8601
福島県	997	慈久会 谷病院	本宮市本宮字南町裡149	●	○	○	○	○	×	○	○	○	○	×	○	○	0243-33-2721	
群馬県	336	群馬中央病院	前橋市紅雲町1-7-13	●	○	○	○	○	○	○	○	○	○	○	○	○	027-243-2212	
	353	前橋市医師会附属診療所(巡回健診のみ)	前橋市岩神町2-3-5	●	○	×	○	×	×	×	○	×	○	×	×	○	027-233-2261	
茨城県	323	筑波記念病院 つくばトータルヘルスプラザ	つくば市要1187-299	●	○	○	○	○	○	○	○	○	○	×	○	○	029-864-3588	
	337	白十字総合病院 健診センター	神栖市賀2148	●	●	●	●	○	○	●	○	○	●	●	○	○	0299-93-1779	
埼玉県	355	花仁会 秩父病院	秩父市和泉町20	●	○	×	○	○	○	○	○	○	○	○	×	○	×	0494-22-3023
	358	大宮シティクリニック	さいたま市大宮区桜木町1-7-5 ソニックシティビル30F	●	○	○	○	○	○	○	○	○	○	×	○	×	0570-039-489	
	359	尚篤会 赤心堂総合健診クリニック	川越市脇田本町21-1	●	○	○	○	○	○	○	○	○	○	×	○	×	049-243-5550	
東京都	346	武蔵小金井クリニック 総合健診センター	小金井市本町5-19-33	●	○	○	○	○	○	×	○	○	○	×	○	×	042-384-0182	
	347	立川中央病院附属健康クリニック	立川市柴崎町3-14-2 BOSENビル 4F	●	○	○	○	○	○	○	○	○	○	○	○	×	0570-032220	
	994	国分寺病院	国分寺市東恋ヶ窪4-2-2	●	●	×	●	●	●	×	●	●	●	●	○	×	042-322-0123	
千葉県	371	ポートスクエア柏戸クリニック	千葉市中央区問屋町1-35 千葉ポートサイドタワー27F	●	○	○	○	○	○	○	○	○	○	●	○	×	043-245-6051	
神奈川県	361	高津中央クリニック	川崎市高津区溝口1-16-3	●	○	○	○	○	○	○	○	○	○	○	○	×	044-822-1278	
	365	相和会 横浜総合健診センター	横浜市神奈川区金港町3-1 コンカド横浜20F	●	○	○	○	○	○	○	○	○	○	×	○	×	045-461-1230	
	366	相和会 健診ステーション さがみはら	相模原市南区古淵3-9-19	●	○	○	○	○	○	○	○	○	○	○	○	×	042-753-3301	
	367	相和会 産業健診センター(巡回健診のみ)	相模原市中央区矢部4-10-13	●	●	×	○	○	×	×	○	×	○	×	×	○	042-756-2666	
静岡県	343	聖隷健康診断センター	浜松市中区住吉2-35-8	●	●	●	●	●	●	●	●	●	●	○	×	0120-938-375		
	306	菊川市立総合病院健診センター	菊川市東横地1632	●	○	●	○	○	○	●	○	○	○	○	○	×	0537-36-5585	
山梨県	342	山梨厚生病院 予防医学センター	山梨市落合860	●	○	○	○	○	×	○	○	×	○	×	○	○	0553-23-1311	
大阪府	341	聖授会 総合健診センター	大阪市天王寺区東高津町7-11 大阪府教育会館5F	●	○	○	○	○	○	○	○	○	○	×	○	×	06-6761-2200	
	385	医療法人伯鳳会 大阪中央病院	大阪市北区梅田3-3-30	●	○	○	○	○	○	●	○	○	○	○	○	×	06-4795-5500	
	387	ニッセイ予防医学センター	大阪市西区江之子島2-1-54	●	○	○	○	○	○	○	○	○	○	○	○	×	06-6443-3419	
広島県	344	おおうち総合健診所 くいき内科	広島市中区大手町3-6-12 おおうちビル	●	○	×	○	○	○	○	マンモのみ ○	○	○	×	○	×	082-542-5810	
香川県	321	雙和会 クワヤ病院	高松市塩屋町1-4	●	○	×	○	○	○	○	○	○	○	×	○	×	087-851-5208	
愛媛県	326	松山まどんな病院	松山市喜与町1-7-1	●	●	●	●	●	●	●	●	●	●	○	×	089-936-2499		
福岡県	350	牟田内科クリニック	福岡市博多区上呉服町10-1 博多三井ビルB1	●	○	○	○	○	×	○	○	○	○	×	○	×	092-281-7113	

◆◆の項目は、当健保組合負担上限額を超えた場合、自己負担額が生じます。

◇各医療機関により、健診項目、対象年齢、料金の支払い方法など、取扱いが異なりますので詳しくは各医療機関へお問合せください。

◇医療機関の都合により健診項目が変更になる場合があります。

【凡例】

定期:定期基本健診
 消化器:消化器基本健診
 子宮:子宮頸がん健診
 腹部:腹部エコー検査
 眼底:眼底検査
 眼圧:眼圧検査
 乳房:乳房健診

大腸:大腸がん健診
 骨密度:骨密度検査
 PSA:PSA検査
 脳:脳健診
 施設:施設内健診
 巡回:巡回健診

●:項目を単独で申込み可
 ○:定期基本健診と同時の場合のみ申込み可
 ×:申込み不可

⑤ 健診費用助成金

⇒申請書は28ページ

ご案内した①～④の健診が受けられない方には…
健診費用助成金の制度があります。

- 1.申請方法 下記書類①～⑥をそろえていただき、健康管理センターへご提出ください。
- 2.申請書類
- ①健診費用助成金申請書(28ページ)
 - ②健診費用助成金受診者名簿(29ページ)
 - *①②は当健保組合ホームページ(<https://www.kankenpo.or.jp/>)からダウンロードできます。
 - ③事業所宛名の領収証(原本)
 - ④健診料金の明細書や料金表など、健診にかかった料金の内訳がわかるもの
 - ⑤健診結果報告書
 - ・用紙による結果報告(コピー) …… 受診者全員分
 - ・電子媒体による結果データ(XML形式) … 受診者全員分
 - ⑥質問票 … 定期基本健診を受診した健診年齢40歳以上の方は必須
(受診した医療機関のものが用意できない場合は30ページの質問票を記入して提出してください)
- 3.支給方法 申請書に記入していただいた事業所の口座に振り込みます。

お願い

- 原則として医療機関発行の領収証ごとに、申請書1通を作成してください。
- 申請書類一式は必ずコピーを取り、手元にお持ちください。
- 領収証の代わりに、ATM又はネットバンキング等での振込明細書を添付される場合は、医療機関が発行した請求書も一緒に添付してください。(コピー可)

※対象検査項目及び助成上限額については20ページ・21ページをご覧ください。

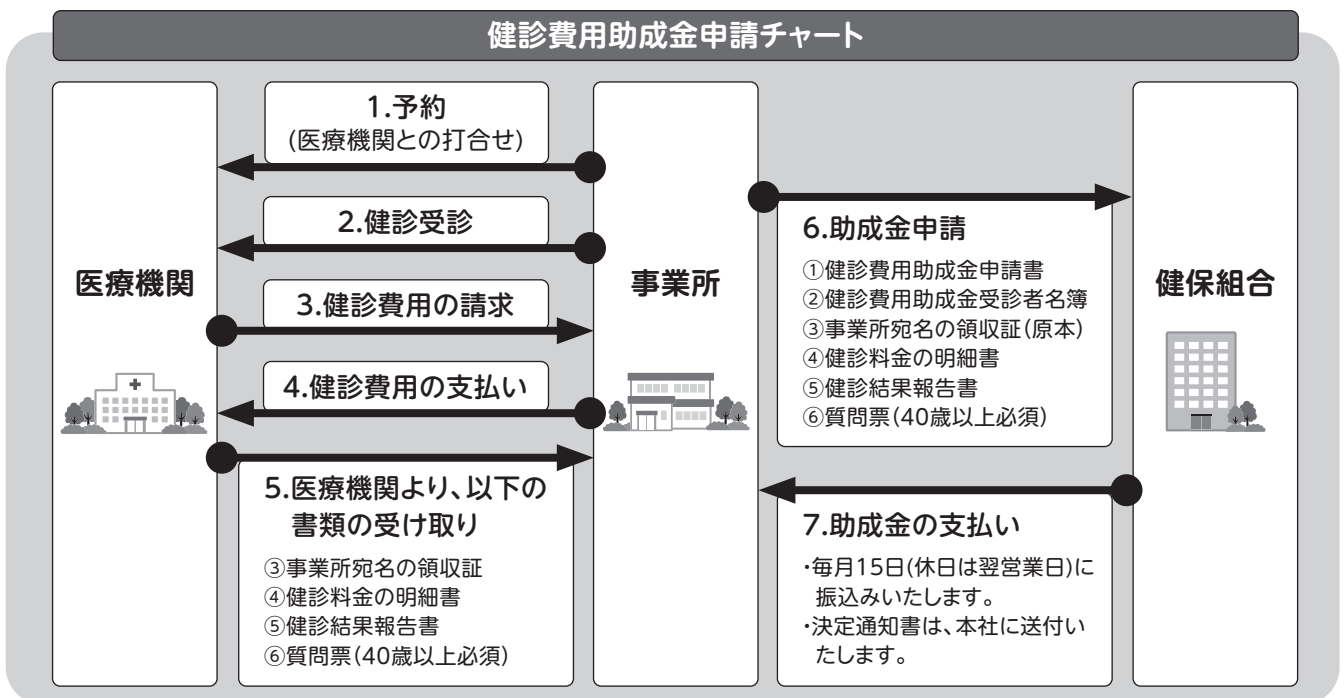

お問合せ先：管理課 TEL 03-3291-4535

○再検査の健診費用助成金申請について

再検査はなるべく定期基本健診を受けた医療機関で受診してください。

検査項目

尿検査(尿蛋白) 尿蛋白定量・潜血
血圧 血圧
脂質(生化学) 総コレステロール・HDL-C・LDL-C・中性脂肪
尿酸(生化学) 尿酸
肝機能(生化学) AST(GOT)・ALT(GPT)・γ-GTP・ALP・総蛋白・アルブミン・総ビリルビン
腎機能(生化学) クレアチニン・eGFR
血液学的検査 末梢血液一般検査・血液像
糖尿 血糖・HbA1c

注意点

検査項目に 記載のない再検査及び精密検査につきましては助成対象ではありませんので、保険診療で受診してください。

お願い

医療機関に以下の内容のわかるものを発行依頼し、助成金申請の際に必ず添付してください。

- ①検査項目名
- ②保険診療点数(金額のみの明細では申請できません)

○海外で受診した健診費用助成金申請について

海外で健診を受診した場合、当健保組合の定めた範囲内で健診に要した費用を助成いたします。

申請方法

- 対象者
 - 健診機関
 - 健診時期
 - 健診種類
 - 申請方法
 - 申請書類
- 日本国内で受診した場合に準じます。

お願い

助成金申請に必要な書類には、必ず日本語の翻訳を添付してください。

○歯科の健診費用助成金申請について

当健保組合では生活習慣病予防の一環として、被保険者を対象に「歯科健診」を推奨しています。

対象者

被保険者のみ

実施期間

年間を通じて随時

健診内容

口腔内診査/口腔衛生指導

助成上限額

助成上限額については21ページをご覧ください。

注意点

- ・「健診」を受診の場合、保険診療には該当しません。
- ・「治療」として歯科医療機関に受診する場合は助成対象ではありませんので、保険診療で受診してください。

お願い

歯科医療機関には必ず領収証(歯科健診料金として負担した金額がわかるもの)の発行を依頼してください。

健診費用助成金対象検査項目・助成上限額一覧表

(1) 定期基本健診・特定健診

検査項目の組合せ	助成上限額
A 基本検査 + B 血液検査	10,400円
A 基本検査 + C 心電図検査	6,900円
A 基本検査 + B 血液検査 + C 心電図検査	11,700円

健診種類	検査項目及び内容
定期基本健診・特定健診	<p style="text-align: center;">A</p> <p>基本検査</p> <p>問診、身長、体重、血圧測定、BMI、視力・聴力検査 尿検査(蛋白・糖・潜血)、胸部X線検査</p>
	<p style="text-align: center;">B</p> <p>血液検査</p> <p>貧血・・・赤血球数・血色素量・ヘマトクリット・白血球数・血小板数・MCV・MCH・MCHC 肝機能・・・AST(GOT)・ALT(GPT)・γ-GTP・ALP・総蛋白・アルブミン・総ビリルビン 脂質・・・総コレステロール・HDL-C・中性脂肪・LDL-C・non-HDL-C 糖尿病・・・血糖・HbA1c 腎機能・・・クレアチニン・eGFR 痛風・・・尿酸</p>
	<p style="text-align: center;">C</p> <p>心電図検査</p>
	<p style="text-align: center;">重要</p> <p>40歳以上の方 必須項目 腹囲計測・診察・質問票</p>

◆太文字は40歳以上が対象となる**特定健診必須項目**です。必ず受診してください。

《ご注意》

- 保険診療で受診された場合は、助成の対象になりません。
- 各健診種類につき、年度内(4月～翌年3月)に1回のみ申請できます。
同一健診種類について年度内に2回以上申請があった場合、2回目以降は助成の対象になりません。
- 年度内にすでに別の方法(当健保組合健康管理センター診療所での健診・巡回健診・東振協健診・東振協脳検査等)で健診を受診している場合は、申請できません。(受診していない健診種類については申請できます。)
- 健診受診日に当健保組合の健康保険資格を喪失している場合は、助成の対象になりません。
今年度健診年齢が75歳の方は、後期高齢者医療制度に移行されるため、誕生日に資格を喪失します。

(2) オプション検査

種類	対象者	内容	助成上限額
消化器基本健診	全員	胃バリウム検査又は 胃内視鏡検査	11,000円
子宮頸がん健診	女性	頸部細胞診(医師採取)	3,400円
乳房健診	女性	エコー(超音波)検査又は マンモグラフィ	5,000円
骨密度検査	女性	X線又はエコー検査	800円
大腸がん健診	全員	便潜血検査	1,000円
脳健診	50歳以上	MRI検査・MRA検査	12,000円
腹部エコー検査	全員	肝臓・胆のう・すい臓 などの超音波検査	3,500円
眼底検査	全員	眼底を調べる検査	700円
眼圧検査	全員	眼球の硬さの検査	500円
PSA検査	男性	前立腺がん腫瘍マーカー (血液検査)	2,000円
肝炎ウイルス検査	全員 当健保組合の加入期間1回限り	HBs抗原・HCV抗体	2,800円
歯科健診	被保険者	口腔内検査・ 口腔衛生指導等	3,500円
再検査	定期基本健診・特定 健診の結果で医師が 必要と認めた検査	尿検査・血圧・脂質・尿酸・肝機能・ 腎機能・血液学的検査・糖尿	保険診療点数 相当額
健診結果 データ作成料	全員	XML形式	実費

※子宮頸がん健診・乳房健診・骨密度検査・脳健診・歯科健診は、被保険者個人で助成金を申請することができます。被保険者個人用の助成金支給申請書（当健保組合のホームページからダウンロードできます。）に必要事項をご記入の上、領収証、結果用紙を添付してご提出ください。

(3) 再検査

検査項目	検査内容	
1) 尿検査	尿蛋白定量・潜血	【ご注意】 左に 記載のない再検査及び 精密検査につきましては 助成対象ではありませんので、 保険診療で受診してください。
2) 血圧	血圧測定	
3) 脂質(生化学)	総コレステロール・HDL-C・LDL-C・中性脂肪	
4) 尿酸(生化学)	尿酸	
5) 肝機能(生化学)	AST(GOT)・ALT(GPT)・γ-GTP・ALP・ 総蛋白・アルブミン・総ビリルビン	
6) 腎機能(生化学)	クレアチニン・eGFR	
7) 血液学的検査	赤血球数・血色素量・ヘマトクリット・白血球数・ 血小板数・血液像・MCV・MCH・MCHC	
8) 糖尿	血糖・HbA1c	

⑥ 歯科健診

⇒申込書は31～32ページ

- 1.対象者 被保険者のみ
2.健診時期 年間を通して随時
3.健診内容 口腔診査・口腔衛生指導
4.受診方法 (1)出張歯科健診

当健保組合が契約している歯科医療機関から本社や支店、工場などの事業場へ歯科医師を派遣し、会議室等を利用して歯科健診を行います。ご希望の場合は、「出張歯科健診申込書」(31ページ)にてお申込みください。

※受診人員が20名以上を対象とします。

(2)委託契約歯科健診機関での受診

当健保組合と委託契約している、(一社)総合健康促進保健協会が提携している歯科医療機関での健診をご希望の場合は、32ページの「委託契約歯科健診申込書」にてお申込みください。窓口負担なし(無料)で受診できます。

※歯科医療機関は、当健保組合ホームページを参照してください。

(3)(公社)東京都歯科医師会に加入している歯科医療機関での受診

窓口負担なし(無料)で受診できます。あらかじめ健康管理センターに必要書類(歯科健康診査票、請求書)を請求していただき、ご自身で歯科医療機関へ直接ご予約の上、必要書類を提示して歯科健診を受診してください。

※(公社)東京都歯科医師会に加入している歯科医療機関は同医師会のホームページ(<https://www.tokyo-da.org>)をご参照ください。

(4)助成金を利用する場合

18ページ・19ページをご覧ください。

⑦ 東振協脳検査

- 1.対象者 50歳以上の被保険者及び被扶養者(年齢は当該年度末(翌年3月末)時点の満年齢です)
2.検査時期 年間を通して随時
3.検査内容 高性能MR装置によるMRI検査及びMRA検査
4.検査費用 0円～最大18,800円の自己負担(組合補助額12,000円) ※医療機関により異なります
※例 東振協ホームページ「脳検査契約医療機関一覧」に28,000円(税別)と記載された医療機関であれば税込で30,800円となるため、自己負担は18,800円となります。
5.受診方法 (1)東振協ホームページで脳検査契約医療機関をご確認いただき、脳検査契約医療機関に電話で検査日の予約をしてください。なお、予約の際は、必ず「東振協脳検査」と申し出てください。また、健康保険の「保険者番号、保険者名称、記号、番号等」は、お間違いのないよう正確にお伝えください。
(2)健診受診日当日は受診資格の確認を行うため、マイナ保険証又は資格確認書を持参してください。なお、脳検査当日、健康保険の資格を喪失されている場合は受診できませんのでご注意ください。

東振協ホームページの脳検査でご確認ください。

(一社)東京都総合組合保健施設振興協会(略称:東振協)
ホームページアドレス <https://www.toshinkyu.or.jp>

お問合せ先：管理課 TEL 03-3291-4535

2026年度 基本健診(定期・消化器)、人間ドックコース等申込書

受診場所:健康管理センター診療所

健康保険 の記号		事業所名		担当者	
				連絡先	TEL

*2026年度(2026年4月1日~2027年3月31日)の受診予約申込書です。

有料健診の支払方法 窓口での当日支払 納付書による銀行振込み(後日、納付書を送付いたします。)

健康保険 の番号	フリガナ		2026年度 健診年齢	受診コースについて(希望の健診について○をつけてください)							備考
	氏名	基本健診		①	②	③	④	⑤	⑥	⑦	
				胃 内視鏡 (有料)	血液	心電図	PSA (有料)	子宮頸 がん	人間 ドック (有料)	歯科	
1	-----	定期									
		胃バリウム	歳								
2	-----	定期									
		胃バリウム	歳								
3	-----	定期									
		胃バリウム	歳								
4	-----	定期									
		胃バリウム	歳								
5	-----	定期									
		胃バリウム	歳								
6	-----	定期									
		胃バリウム	歳								
7	-----	定期									
		胃バリウム	歳								
8	-----	定期									
		胃バリウム	歳								
9	-----	定期									
		胃バリウム	歳								
10	-----	定期									
		胃バリウム	歳								

<記入の注意>

●希望する健診・検査について、上の表の各欄に○印をつけてください。

希望する健診、検査の対象等

①胃内視鏡	40歳以上、人間ドックコースと同日不可	⑤子宮頸がん	女性
②血液	全員※2025年度以前に資格取得した34歳以下は希望制	⑥人間ドック	40歳以上、胃内視鏡と同日不可
③心電図	全員※34歳以下及び36~39歳は希望制	⑦歯科	被保険者のみ 他の健診と同日不可
④PSA	50歳以上の男性		

※①胃内視鏡は、希望者が定員人数を超える場合は、ご希望に添えないことがあります。

※⑥人間ドックについて、予約状況によっては日程を分割させていただく場合がございますのでご了承ください。

※**事業所様が被保険者の方の予約をする場合は、必ずご本人様に健診項目等をご周知ください。**

受付窓口でのトラブルや事前にキャンセルの連絡がない方が増えておりますので、ご協力をお願いいたします。

※「(有料)」と記載のある健診、検査をお選びいただいた場合、上部の「有料健診の支払方法」のいずれかにチェックを入れてください。
チェックが無かった場合、「窓口での当日支払」にて検査費用をお支払いいただきます。

●受診月のご希望等がある場合は、備考欄にご記入ください。(日時指定はできません)

●健診の申込みは年度を通して受付けていますが、受診希望月から余裕をもってお申込みください。

東振協健診申込書（被保険者用）

組合名	管工業健康保険組合	コード	13-327	
健診申込医療機関名				
医療機関コード		受診希望月		
健康保険の記号	事業所名称			
	本社担当者	電 話		
本・支店情報	申込みをする本・支店名			
	所在地 (結果送付先)	〒		
	現地担当者			
	電 話		FAX	
申込内訳	年度 申込人数	Bコース	名	備 考
		B1コース	名	
		合 計	名	

○この申込書は、『東振協健診受診予定者名簿』とあわせて、申込み医療機関と健康管理センターの両方に送ってください。

○本申込書で被扶養者の方の申込みはできません。

東振協健診受診予定者名簿

組合名	管工業健康保険組合	コード	13-327
医療機関名		医療機関コード	
事業所名称		健康保険の記号	
本・支店名			

★東振協健診各コースについて★

希望項目(自己負担額あり)

- ・乳房健診(女性)(触診あり) : 500円(Bコースは35歳以上)
- ・PSA検査(男性のみ) : 700円(Bコースは50歳以上)
- ・胃バリウム検査を胃内視鏡検査に変更する場合、各医療機関の料金ごとに当健保組合負担の上限額(11,000円)を超えた部分が自己負担額となります。

①希望する健診コースを1つお選びください。

②下記の追加検査について希望の項目に必ず○を付けてください。



健康保険の番号	フリガナ 受診者氏名	性別	生年月日	本年度健診年齢	受診希望月	Bコース 無料	B1コース 2,500円	乳房 (女性のみ) (視・触診ありは500円)	子宮 (女性のみ)	胃内視鏡 (各医療機関で自己負担額が異なります)	PSA検査 (男性のみ) 700円
								Bコース (35歳以上) B1コース (年齢制限なし)		Bコース (40歳以上) B1コース (年齢制限なし)	Bコース (50歳以上) B1コース (年齢制限なし)
1	被保険者	男・女	・	・							
2	被保険者	男・女	・	・							
3	被保険者	男・女	・	・							
4	被保険者	男・女	・	・							
5	被保険者	男・女	・	・							
6	被保険者	男・女	・	・							
7	被保険者	男・女	・	・							
8	被保険者	男・女	・	・							
9	被保険者	男・女	・	・							
10	被保険者	男・女	・	・							

○健診年齢は、4月から翌年3月までに達する年齢をご記入ください。

○本申込書で被扶養者の方の申込みはできません。

○10名以上のお申込みの場合は用紙をコピーしてご利用ください。

○お申込みは、この名簿と『東振協健診申込書』をあわせて、申込みする医療機関と健康管理センターの両方に郵送又はFAXしてください。

委託契約健診申込書

健診希望医療機関名					
医療機関コード		健診希望月	月		
健康保険の記号	事業所名称				
	本社担当者	電 話			
本・支店情報	申込みをする本・支店名				
	所在地	〒			
	現地担当者				
	電 話		FAX		
申込内訳	年度 申込人数	定期基本健診	被保険者	名	備 考
			被扶養者	名	
		☆ 34歳以下血液検査を希望する方	被保険者	名	
			被扶養者	名	
		34歳以下、36～39歳 心電図・腹囲計測を希望する方	被保険者	名	
			被扶養者	名	
		消化器基本健診	被保険者	名	
			被扶養者	名	
		大腸がん健診◆	被保険者	名	
			被扶養者	名	
		骨密度検査◆ (女性)	被保険者	名	
			被扶養者	名	
		腹部エコー検査◆	被保険者	名	
			被扶養者	名	
眼底検査◆	被保険者	名			
	被扶養者	名			
眼圧検査◆	被保険者	名			
	被扶養者	名			
PSA検査◆ (男性)	被保険者	名			
	被扶養者	名			
子宮頸がん健診 (女性)	被保険者	名			
	被扶養者	名			
乳房健診◆ (女性)	被保険者	名			
	被扶養者	名			
脳健診◆ (50歳以上)	被保険者	名			
	被扶養者	名			

- ☆印の検査は、定期基本健診・特定健診と一緒にのみ申込みができます。
- ◆大腸がん健診、骨密度検査、腹部エコー検査、眼底検査、眼圧検査、PSA検査、乳房健診、脳健診の健診費用のうち、当健保組合が定める検査項目負担上限額を超えた料金は自己負担となります。
- 記載内容に変更がある場合は、訂正をして「委託契約健診受診予定者名簿」と併せて再度お送りください。
- 各医療機関により、健診項目、対象年齢、料金の支払方法など、取扱いが異なりますので詳しくは各医療機関へ直接お問合せください。

管理課 FAX 03-3291-4435

委託契約健診受診予定者名簿

医療機関名		医療機関コード	
事業所名称		健康保険の記号	
本・支店名		受診希望月	

☆印の検査は、 定期基本健診・特定健診と 一緒の場合のみ申込みが できます。 ※35歳の被保険者には、 定期基本健診時に心電図検査・ 腹囲計測を実施します。		希望する受診項目に○印をつけてください。										●すでに申込みをした名簿を使って、受診者を追加申込みする場合は、追加する方の備考欄に、提出日と「追加」の文字を記入してください。			
		定期基本健診・ 特定健診	血液検査 希望者	☆ 心電図・腹囲計 測の希望者	消化器基本健診	大腸がん健診	骨密度検査 女性	腹部エコー検査	眼底検査	眼圧検査	PSA検査 男性	子宮頸がん健診 女性	乳房健診 女性	脳健診 50歳以上	本年度 健診 年齢
1	扶														
2	扶														
3	扶														
4	扶														
5	扶														
6	扶														
7	扶														
8	扶														
9	扶														
10	扶														
11	扶														
12	扶														
13	扶														
14	扶														
15	扶														

管工業健康保険組合

- 健診年齢は、4月から翌年3月までに達する年齢をご記入ください。
- 被扶養者の申込みの場合、健康保険の番号欄の「扶」に○をつけてください。
- すでに申込みされている方で、受診項目の追加を希望される場合は、「委託契約健診受診予定者名簿」に追加する健診項目のみ「○」をつけてください。
- 各医療機関により、健診項目、対象年齢、料金の支払方法など、取扱いが異なりますので詳しくは各医療機関へ直接お問合せください。
- 当健保組合加入後、初めての血液検査には肝炎ウイルス検査が含まれます(加入期間1回限り)。

健診費用助成金申請書

<領収証1枚に対し、申請書1件として提出してください>

健康保険 の記号																									
事業所名称						支店・ 営業所名	支店 営業所																		
支店・営業所 住所	〒					担当者名																			
助成金 申請金額	円				TEL																				
医療機関名	健診 年月		年		月～		年		月																
											※特定健診医療機関コード														
<table border="1"> <tr> <td></td><td></td><td></td><td></td><td></td><td></td><td></td><td></td><td></td><td></td><td></td><td></td><td></td> </tr> </table>																									

上記のとおり申請いたします。

年 月 日

事業所名称

所在地

代表者名

電話番号

担当者名

◎ご提出の際、ご確認ください。

- 1)健診費用助成金受診者名簿 2)事業所宛名の領収証(原本)
- 3)健診料金の明細書 4)健診結果報告書(コピー)
- 5)質問票(定期基本健診を受診した健診年齢40歳以上の方は必須)

※4)・5)は電子結果データ及び結果用紙(コピー)の両方をご提出ください。

※5)は医療機関の書式でも構いません。

※特定健診医療機関コードは、医療機関に直接お尋ねいただくか、健診結果報告書に記載されていれば、その10桁の数字をご記入ください。

※保険診療で受診した場合は、助成金の対象になりません。

《 事業所の口座をご記入ください。 》

振込受領 口座	金融機関名	銀行 信用金庫			支店	
	金融機関 コード	支店コード				
	口座番号	普通 ・ 当座	No.			
	フリガナ	-----				
	口座名義人					

健診費用助成金受診者名簿

健康保険の 記号		事業所名称		XMLデータが あれば○印
医療機関名				

※今回の申請に該当する方についてご記入ください。

健康保険の 番号	受診者氏名 ----- 誕生年月	健診 年齢	※受診項目に○印														
			定健・特定	血液	心電図	大腸がん	骨密度	消化器	子宮頸がん	乳房	脳	PSA	腹部エコー	眼底	眼圧	歯科	再検査
	年 月																
	年 月																
	年 月																
	年 月																
5	年 月																
	年 月																
	年 月																
	年 月																
	年 月																
10	年 月																

※健康保険の番号を必ずご記入ください。

※健診年齢は、4月から翌年3月までに達する年齢です。

※年齢の下に今年度新規資格取得者の場合○の印をお願いいたします。

名

40歳以上必須

質 問 票

健康保険の記号	事業所名称	支店 営業所 工場	健診年月日	年 月 日
健康保険の番号	フリガナ	生年月日	健診年齢	
	受診者氏名	男 女	年 月 日	歳 ○健診年齢は、 4月～翌年3月までに 達する年齢です

(標準的な質問票)

	質問項目	回 答
1-3	現在、aからcの薬を使用していますか	
1	a.血圧を下げる薬	①はい ②いいえ
2	b.血糖を下げる薬、またはインシュリン注射	①はい ②いいえ
3	c.コレステロールや中性脂肪を下げる薬	①はい ②いいえ
4	医師から、脳卒中(脳出血、脳梗塞等)にかかっているといわれたり、治療を受けたことがありますか	①はい ②いいえ
5	医師から、心臓病(狭心症、心筋梗塞等)にかかっているといわれたり、治療を受けたことがありますか	①はい ②いいえ
6	医師から、慢性腎臓病や腎不全にかかっているといわれたり、治療(人工透析など)を受けていますか	①はい ②いいえ
7	医師から、貧血といわれたことがありますか	①はい ②いいえ
8	現在、たばこを習慣的に吸っていますか ※「現在、習慣的に喫煙している者」とは、条件1と条件2を両方満たす者である 条件1:最近1か月間吸っている 条件2:生涯で6か月間以上吸っている、又は合計100本以上吸っている	①はい(条件1と条件2を両方満たす) ②以前は吸っていたが、最近1ヶ月間は吸っていない(条件2のみ満たす) ③いいえ(①、②以外)
9	20歳の時の体重から10kg以上増加していますか	①はい ②いいえ
10	1回30分以上の軽く汗をかく運動を週2日以上、1年以上実施していますか	①はい ②いいえ
11	日常生活において歩行又は同等の身体活動を1日1時間以上実施していますか	①はい ②いいえ
12	ほぼ同じ年齢の同性と比較して歩く速度が速いですか	①はい ②いいえ
13	食事をかんで食べる時の状態はどれにあてはまりますか	①何でもかんで食べることができる ②歯や歯ぐき、かみあわせなど気になる部分がありかみにくいことがある ③ほとんどかめない
14	人と比較して食べる速度が速いですか	①速い ②ふつう ③遅い
15	就寝前の2時間以内に夕食をとることが週に3回以上ありますか	①はい ②いいえ
16	朝昼夕の3食以外に間食や甘い飲み物を摂取していますか	①毎日 ②時々 ③ほとんど摂取しない
17	朝食を抜くことが週に3回以上ありますか	①はい ②いいえ
18	お酒(日本酒、焼酎、ビール、洋酒など)を飲む頻度はどのくらいですか	①毎日 ④週1～2日 ⑦やめた ②週5～6日 ⑤月に1～3日 ⑧飲まない ③週3～4日 ⑥月に1日未満 (飲めない)
19	飲酒日の1日当たりの飲酒量はどのくらいですか 日本酒1合(アルコール度数15度・180ml)目安: ビール(同5度・500ml)、焼酎(同25度・約110ml)、ワイン(同14度、約180ml) ウイスキー(同43度・60ml)、缶チューハイ(同5度・約500ml、同7度・約350ml)	①1合未満 ④3合～5合未満 ②1～2合未満 ⑤5合以上 ③2～3合未満
20	睡眠で休養が十分とれていますか	①はい ②いいえ
21	運動や食生活等の生活習慣を改善してみようと思いませんか	①改善するつもりはない ②改善するつもりである(概ね6ヵ月以内) ③近いうちに(概ね1ヵ月以内)改善するつもりであり、少しずつ始めている ④既に改善に取り組んでいる(6ヵ月未満) ⑤既に改善に取り組んでいる(6ヵ月以上)
22	生活習慣の改善について、これまでに特定保健指導を受けたことがありますか	①はい ②いいえ

※標準的な質問票は、皆さんの日常を知るための大切なものです。

特に重要な質問は、薬についてです。健診を受診する前に、飲んでいる薬について確認しましょう。

